2022年3月作成

那覇市町界町名図
（住居表示実施図）

住所の表し方

・住居表示地区

町名〇番〇号　（例）那覇市役所

泉崎１丁目１番１号

・町名地番地区（住居表示未実施）

町名〇番地〇　（例）那覇中央郵便局

壺川３丁目３番地８

・字名地番地区（住居表示未実施）

字名〇番地〇　（例）大道小学校

字大道146番地1

凡　例	
―・―・―	市町村界
―・―・―	町字界
赤文字	住居表示地区
黒文字	町名地番地区
青文字	字名地番地区
	市街化調整区域※

※市街化調整区域は住居表示計画対象外

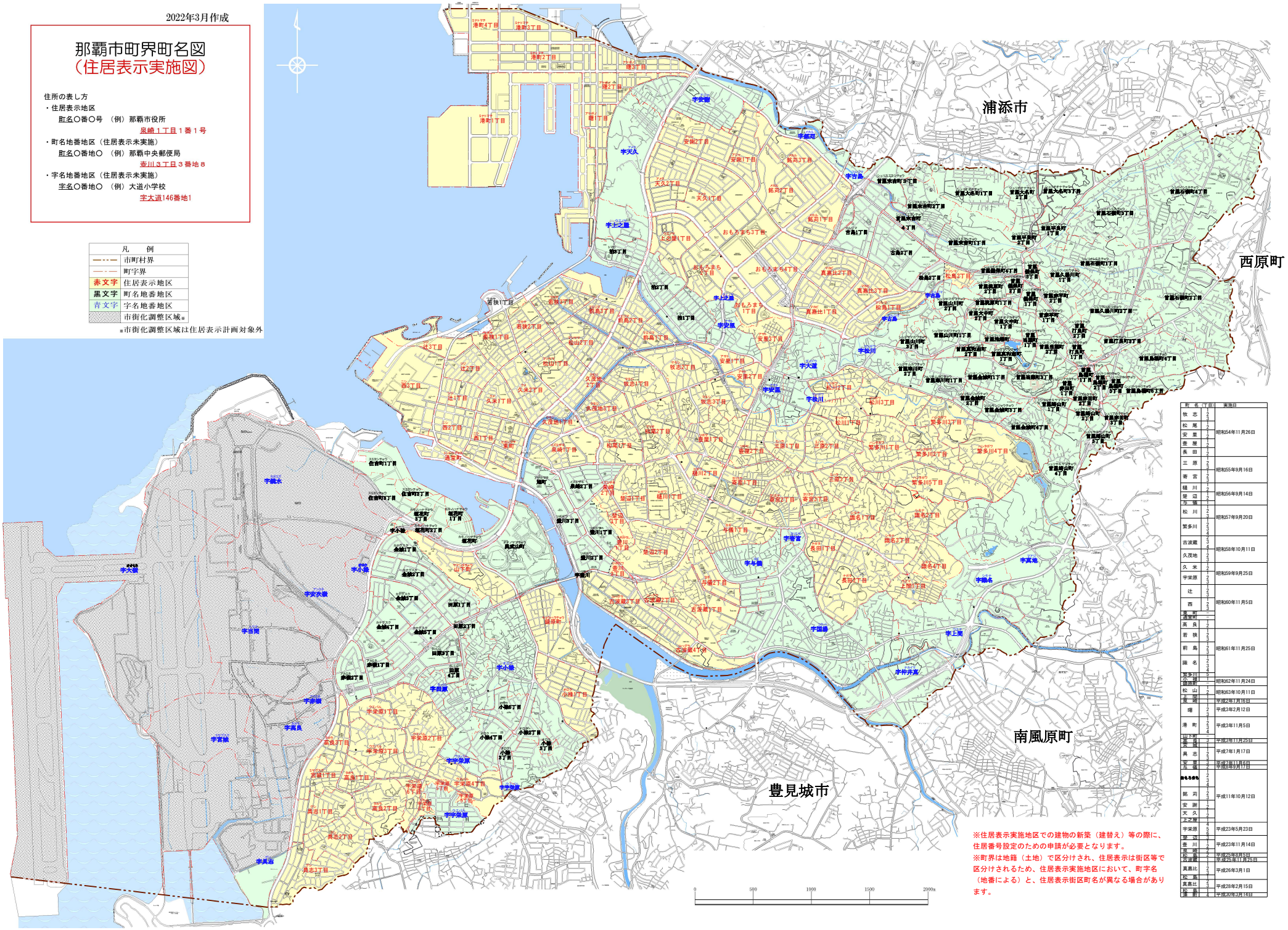

町名	丁目	実施日
牧志	2	昭和54年11月26日
	3	
松尾	2	
安里	2	
壺屋	2	
長田	2	
三原	2	昭和55年9月16日
	3	
寄宮	2	
	3	
樋川	2	昭和56年9月14日
楚辺	1	
与儀	1	
松川	2	昭和57年9月20日
	3	
繁多川	3	
	4	
古波蔵	3	昭和58年10月11日
	4	
久茂地	2	
	3	
久米	1	昭和59年9月25日
	2	
宇栄原	2	
	3	
辻	2	昭和60年11月5日
	3	
西	2	
	3	
泉崎	1	
通堂町		
高良	2	
若狭	2	昭和61年11月25日
	3	
前島	1	
	2	
	3	
識名	2	
	3	
	4	
	5	
繁多川	1	昭和62年11月24日
鏡原町		
松山	2	昭和63年10月11日
上間	1	
金城	1	平成2年1月16日
曙	2	平成3年2月12日
	3	
港町	2	平成3年11月5日
	3	
	4	
山下町	1	
高良	3	平成3年11月25日
大道	1	
具志	2	平成7年1月17日
	3	
安里	3	平成7年11月6日
与儀	2	平成8年9月17日
おもろまち	2	平成11年10月12日
	3	
	4	
銘苅	2	
	3	
安謝	2	
天久	2	
上之屋	4	
宇栄原	5	平成23年5月23日
	6	
楚辺	3	
壺川	2	平成23年11月14日
高良	2	
松川	2	平成25年3月3日
古波蔵	2	平成25年11月25日
真嘉比	2	平成26年3月1日
	3	
松島	3	
真嘉比	3	平成28年2月15日
松島	3	
津覇	4	平成30年3月14日

※住居表示実施地区での建物の新築（建替え）等の際に、住居番号設定のための申請が必要となります。

※町界は地籍（土地）で区分けされ、住居表示は街区等で区分けされるため、住居表示実施地区において、町字名（地番による）と、住居表示街区町名が異なる場合があります。