事前評価チェックシート

計画の名称： 那覇市都市公園整備推進計画（防災・安全）

事　前　評　価	チェック欄
I.　目標の妥当性 ①上位計画等との整合性	○
I.　目標の妥当性 ②地域の課題への対応（地域の課題と整備計画の目標の整合性）	○
II.　計画の効果・効率性 ①整備計画の目標と定量的指標の整合性	○
II.　計画の効果・効率性 ②定量的指標の明瞭性	○
II.　計画の効果・効率性 ③目標と事業内容の整合性	○
II.　計画の効果・効率性 ④事業の効果（要素事業の相乗効果等）の見込みの妥当性	○
III. 計画の実現可能性 ①円滑な事業執行の環境　（事業熟度、住民等の合意形成等を踏まえた事業実施の確実性）	○
III. 計画の実現可能性 ②地元の機運　（住民、民間等の活動・関連事業との連携等による事業効果発現の確実性）	○

案件番号：0000238197

社会資本総合整備計画　　防災・安全交付金

令和01年09月20日

計画の名称	那覇市都市公園整備推進計画（防災・安全）		
計画の期間	平成２７年度　～　平成３１年度　(5年間)	重点配分対象の該当	
交付対象	那覇市		
計画の目標	那覇市は平成25年度末での都市公園整備状況が177.47haで１人当たり都市公園面積が5.52㎡/人と全国平均を大きく下回っている現状である。[全国平均10.0㎡／人（平成24年度末）] 都市公園整備事業の推進を図ることにより、良好な地域環境の形成、自然環境の保全、災害時における緊急避難地の確保等、快適で安全で安心した都市環境を提供するとともに、公園利用者の利用利便性の向上を目指す。		

全体事業費（百万円）	合計（A＋B＋C＋D）	1,205	A	1,145	B	0	C	60	D	0	効果促進事業費の割合C／（A＋B＋C＋D）	4.97	%

番号	計画の成果目標（定量的指標）			
	定量的指標の定義及び算定式	定量的指標の現況値及び目標値		
		当初現況値	中間目標値	最終目標値
		（H27当初）	（H29末）	（H31末）
1	那覇市における１人当たり公園面積を5.55㎡/人（H27年度当初）から5.71㎡/人（H31年度末）にする。			
	那覇市における１人当たり公園面積 都市公園の開設している面積の合計(㎡)／都市計画区域人口(人)　　１人当たり公園面積：1,794,700㎡/323,211人＝5.55㎡（H27）　　1,814,700㎡/324,744人＝5.58（H29）　　1,839,400㎡/322,073人＝5.71㎡（H31）	555㎡/百人	558㎡/百人	571㎡/百人

備考等	個別施設計画を含む	－	国土強靱化を含む	－	定住自立圏を含む	－	連携中枢都市圏を含む	－	流域水循環計画を含む	－	地域再生計画を含む	－

案件番号：　0000238197

A 基幹事業

基幹事業（大）	番号	事業種別	地域種別	交付対象	直接間接	事業者	種別１	種別２	要素となる事業名（事業箇所）	事業内容（延長・面積等）	市区町村名／港湾・地区名	事業実施期間（年度） H27	H28	H29	H30	H31	全体事業費（百万円）	費用便益比	個別施設計画策定状況
		一体的に実施することにより期待される効果																	
		備考																	
都市公園・緑地等事業	A12-001	公園	沖縄	那覇市	直接	那覇市	－	－	都市公園事業（末吉公園）	園路、広場、休養所等　18.76ha	那覇市	■	■	■	■	■	225	2.4	－
	A12-002	公園	沖縄	那覇市	直接	那覇市	－	－	都市公園事業（識名公園）	園路、広場、休養所等　15.5ha	那覇市	■	■	■	■	■	606	2	－
	A12-003	公園	沖縄	那覇市	直接	那覇市	－	－	都市公園事業（新都心公園）	園路、広場、休養所等　18.2ha	那覇市	■	■	■	■	■	314	1.1	－
											小計						1,145		
											合計						1,145		

案件番号： 0000238197

C 効果促進事業

基幹事業（大）	番号	事業種別	地域種別	交付対象	直接間接	事業者	種別１	種別２	要素となる事業名（事業箇所）	事業内容（延長・面積等）	市区町村名／港湾・地区名	事業実施期間（年度） H27	H28	H29	H30	H31	全体事業費（百万円）	費用便益比	個別施設計画策定状況
		一体的に実施することにより期待される効果																	
		備考																	
都市公園・緑地等事業	C12-001	公園	沖縄	那覇市	直接	那覇市	－	－	効果促進事業(漫湖公園)	駐車場等　0.4ha	那覇市	■	■				60		－
		基幹事業と一体となって事業を実施し、本市の都市公園面積の増加を図る。																	
											小計						60		
											合計						60		

案件番号： 0000238197

交付金の執行状況

（単位：百万円）

	H27	H28	H29	H30	H31
配分額（a）	163	125	75	125	125
計画別流用増△減額（b）	0	0	0	0	0
交付額（c=a+b）	163	125	75	125	125
前年度からの繰越額（d）	77	16	12	21	60
支払済額（e）	224	129	66	86	158
翌年度繰越額（f）	16	12	21	60	27
うち未契約繰越額(g)	4	3	16	26	6
不用額（h = c+d-e-f）	0	0	0	0	0
未契約繰越率+不用率（i = (g+h)/(c+d))%	1.66	2.12	18.39	17.8	3.24
未契約繰越率+不用率が10%を超えている場合その理由			整備工事箇所において天然記念物が発見され、関係機関との調整に不測の日数を要したため。	用地買収交渉にて、地権者との調整に時間を要し、年度内契約が困難になった。	

案件番号： 0000238197

（参考図面）

計画の名称	1　那覇市都市公園整備推進計画		
計画の期間	平成27年度　～　平成31年度　（５年間）	交付対象	那覇市

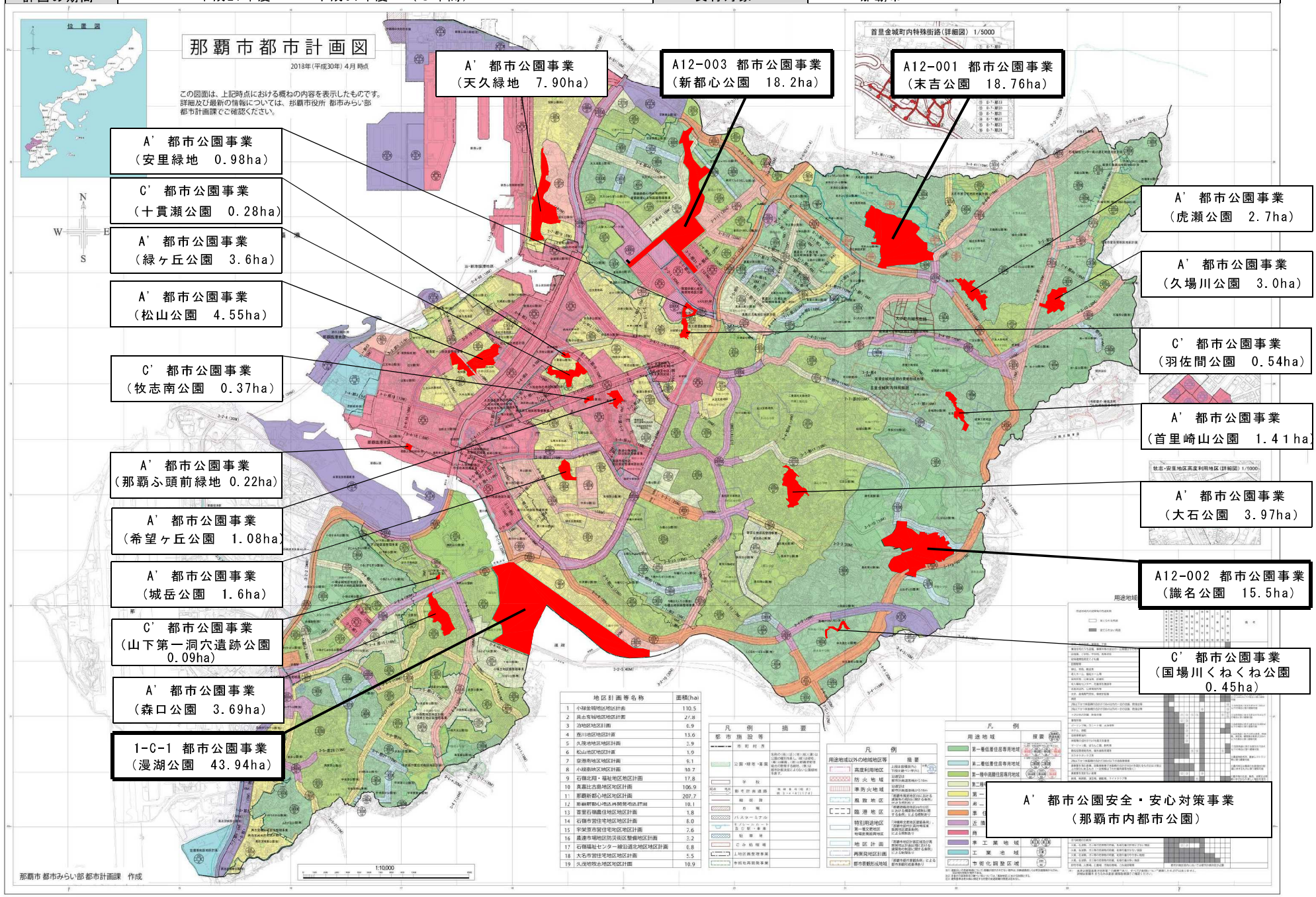

社会資本総合整備計画（防災・安全交付金）

計画の名称	那覇市都市公園整備推進計画（防災・安全）			重点配分対象の該当	
計画の期間	平成27年度　～　平成31年度　（5年間）	交付対象	那覇市		

その他関連する事業

番号	事業種別	地域種別	交付対象	直接間接	事業者	要素となる事業名	事業内容	市町村名	事業実施期間（年度） H27	H28	H29	H30	H31	全体事業費（百万円）	備考
A’	公園	沖縄	那覇市	直接	那覇市	都市公園事業（久場川公園）	園路、広場、休養所等　3.0ha	那覇市	―	―	―	―	―	599	
	公園	沖縄	那覇市	直接	那覇市	都市公園事業（大石公園）	園路、広場、休養所等　3.97ha	那覇市	―	―	―	―	―	59	
	公園	沖縄	那覇市	直接	那覇市	都市公園事業（松山公園）	園路、広場、休養所等　4.55ha	那覇市	―					22	
	公園	沖縄	那覇市	直接	那覇市	都市公園事業（城岳公園）	園路、広場、休養所等　1.6ha	那覇市	―	―	―	―	―	45	
	公園	沖縄	那覇市	直接	那覇市	都市公園事業（首里崎山公園）	園路、広場、休養所等　1.4ha	那覇市	―	―	―			0	
	公園	沖縄	那覇市	直接	那覇市	都市公園事業（緑ヶ丘公園）	園路、広場、休養所等　3.6ha	那覇市	―	―	―	―	―	257	
	公園	沖縄	那覇市	直接	那覇市	都市公園事業（虎瀬公園）	園路、広場、休養所等　2.6ha	那覇市	―	―	―	―	―	268	
	公園	沖縄	那覇市	直接	那覇市	都市公園事業（希望ヶ丘公園）	園路、広場、休養所等　1.08ha	那覇市	―	―	―	―	―	1	
	公園	沖縄	那覇市	直接	那覇市	都市公園事業（森口公園）	園路、広場、休養所等　3.69ha	那覇市	―	―	―	―	―	217	
	公園	沖縄	那覇市	直接	那覇市	都市公園事業（天久緑地）	園路、広場、休養所等　7.90ha	那覇市	―	―	―	―	―	193	
	公園	沖縄	那覇市	直接	那覇市	都市公園事業（那覇ふ頭前緑地）	園路、広場、休養所等　0.22ha	那覇市	―	―	―	―	―	82	
	公園	沖縄	那覇市	直接	那覇市	都市公園事業（安里緑地）	園路、広場、休養所等　0.98ha	那覇市	―	―	―	―	―	0	
	公園	沖縄	那覇市	直接	那覇市	都市公園安全・安心対策事業	長寿命化計画に基づく老朽化施設の改築	那覇市	―	―	―	―	―	160	
C’	公園	沖縄	那覇市	直接	那覇市	都市公園事業（国場川くねくね公園）	園路、広場、休養所等　0.45ha	那覇市	―					18	
	公園	沖縄	那覇市	直接	那覇市	都市公園事業（山下町第一洞穴遺跡公園）	園路、広場、休養所等　0.09ha	那覇市	―					4	
	公園	沖縄	那覇市	直接	那覇市	都市公園事業（羽佐間公園）	園路、広場、休養所等　0.54ha	那覇市	―	―	―	―	―	198	
	公園	沖縄	那覇市	直接	那覇市	都市公園事業（牧志南公園）	園路、広場、休養所等　0.37ha	那覇市	―	―	―	―	―	151	
	公園	沖縄	那覇市	直接	那覇市	都市公園事業（十貫瀬公園）	園路、広場、休養所等　0.28ha	那覇市	―	―	―	―	―	65	
											合計			2,339	

A’	1,903.百万円	B	－	C’	436.百万円	(C+C’)/((A+A’)+(B+B’)+(C+C’))	14.0%