（参考様式3）　　（参考図面）社会資本総合整備計画
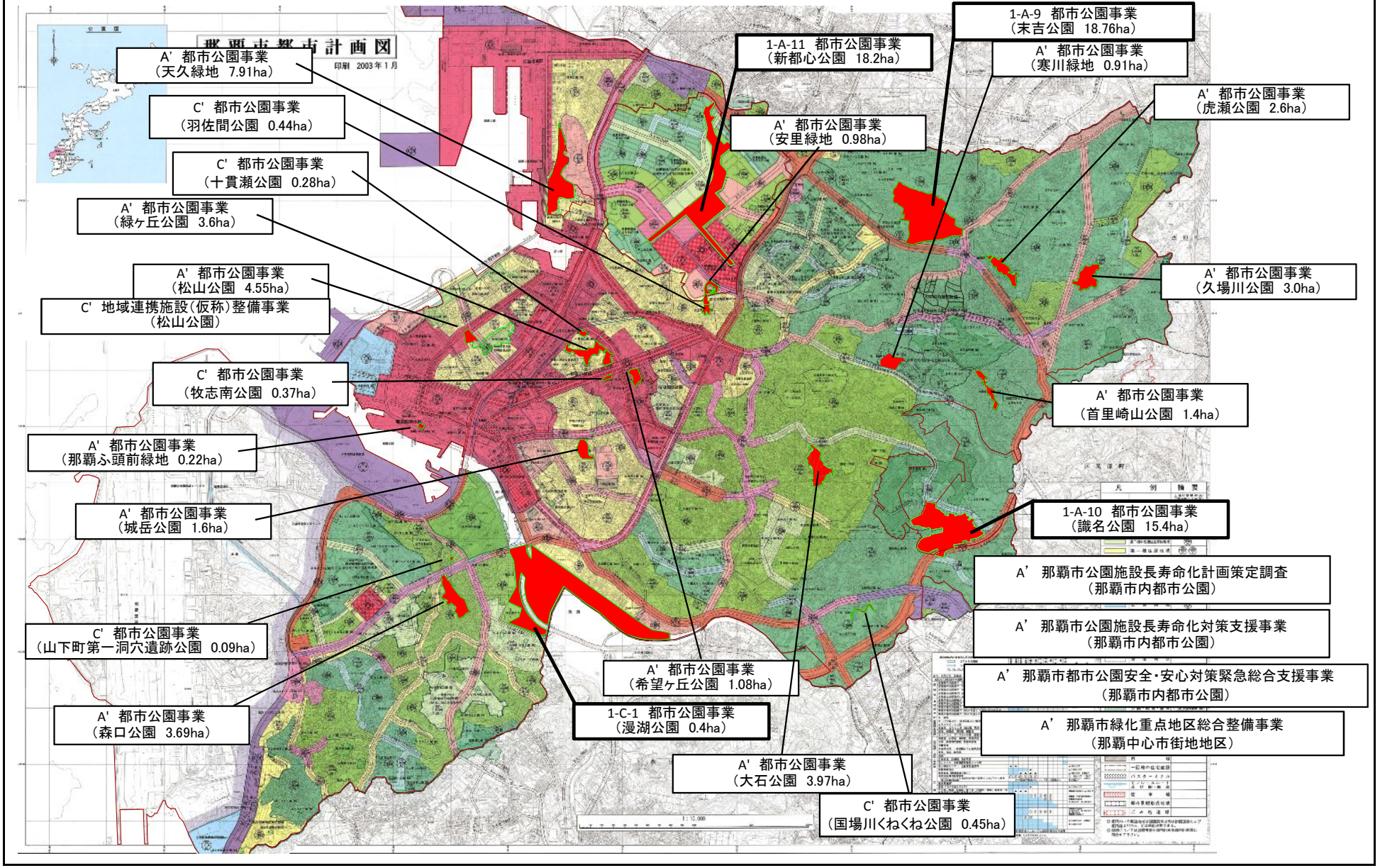
計画の名称	1　那覇市都市公園整備推進計画（防災・安全）		
計画の期間	平成22年度　～　平成26年度　（5年間）	交付対象	那覇市