2019年　3月　～　5月　３カ月工程表

工事名	那覇市新文化芸術発信拠点施設建設工事(建築)	施工者	國場組・大米建設・金城キク建設 ・ニシダ工業　共同企業体	工期	自　2018年10月4日 至　2021年3月23日

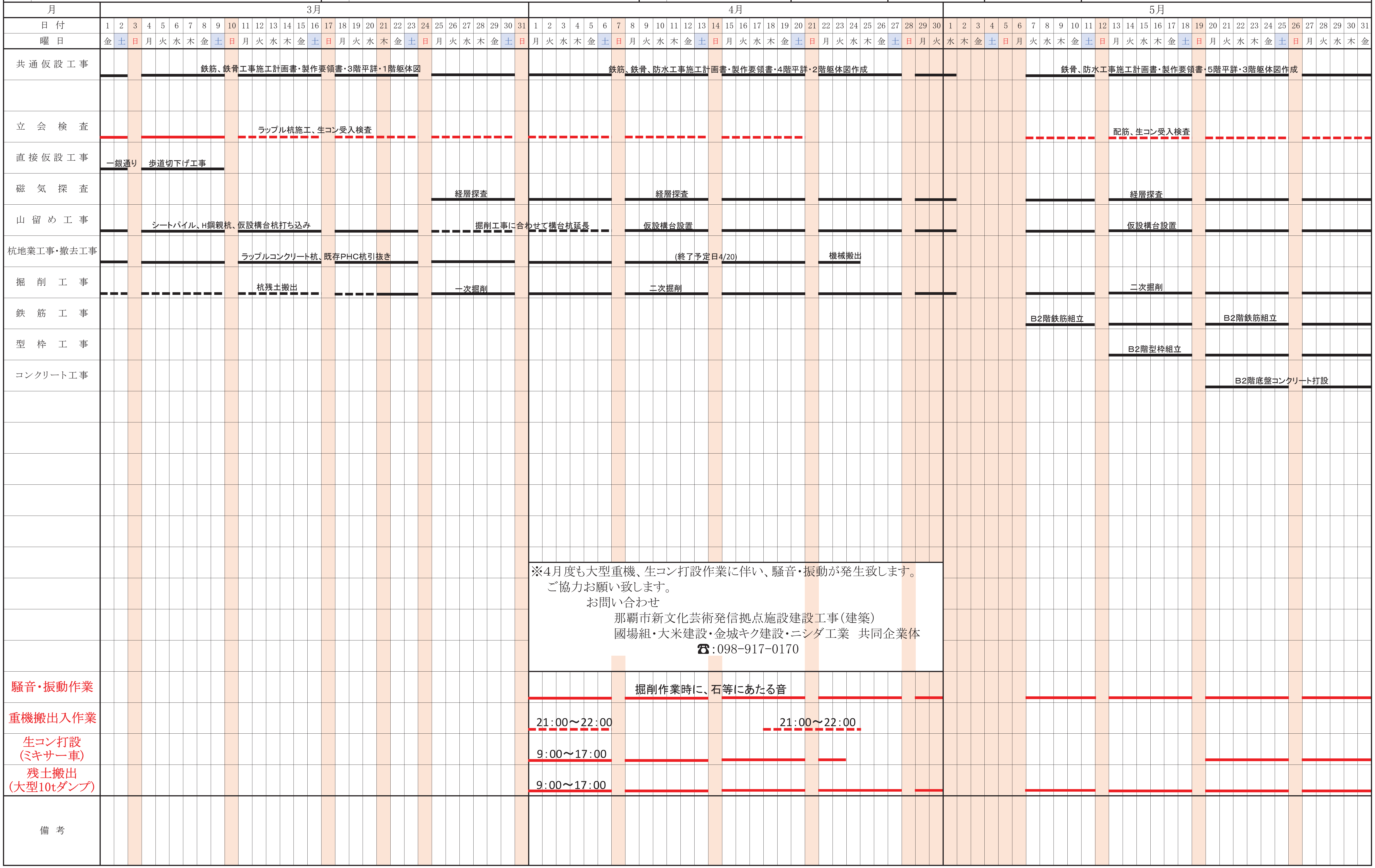

※4月度も大型重機、生コン打設作業に伴い、騒音・振動が発生致します。
ご協力お願い致します。

お問い合わせ
那覇市新文化芸術発信拠点施設建設工事(建築)
國場組・大米建設・金城キク建設・ニシダ工業　共同企業体
☎:098-917-0170