令和4年度

就学援助の申請が始まります

市在住で国公立の小・中学校へ通う子どもの保護者のうち、経済的な理由により給食費、修学旅行費などの支払いがお困りの人へ、費用の一部を援助します。詳しくは市ホームページをご確認ください。

就学援助ページ Check!

■対象

❶生活保護を受けている世帯
❷市町村民税が非課税の世帯
❸令和3年4月1日以降に生活保護が停止または廃止になった世帯
❹生活保護を受けている家庭に準ずる程度に、生活が困窮していると認められる世帯など

■申請期間

4月1日(金)～28日(木)

※5月以降も随時申請受付をしていますが、申請月からの援助になります。

■提出先

保護者が、学校事務室または学務課窓口へ直接提出してください（郵送不可）。

令和4年度 就学援助の内容

（4月認定の年額）

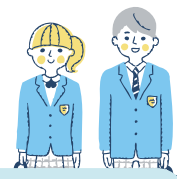

小学生	援助の内容	中学生
保護者負担分を学校に振込	給食費	保護者負担分を学校に振込
11,420円	学用品費	22,320円
2,230円	通学用品費	2,230円
1,550円以内	校外活動費（遠足等）	2,240円以内
片道が4km以上で公共交通機関利用者のみ（領収書等の提出必須）	通学費	片道が6km以上で公共交通機関利用者のみ（領収書等の提出必須）
20,000円以内を学校に振込	修学旅行費	57,290円以内を学校に振込
40,600円 ※1年生で4月認定者のみ	新入学学用品費	47,400円 ※1年生で4月認定者のみ
——	生徒会費	1,900円以内

※生活保護受給世帯は、修学旅行費のみが対象
※那覇市立以外の学校へ通学の場合は、給食費は対象外

問 在学している学校の事務室または学務課 ☎917・3505

民生委員・児童委員の担当地区が変わります

16 民生委員児童委員協議会から
18 民生委員児童委員協議会へ

民生委員児童委員協議会の担当地区が、小学校区単位に変更になります。

那覇地区

那覇第1民児協	安謝小学校区
	曙小学校区
那覇第2民児協	若狭小学校区
	天妃小学校区
那覇第3民児協	泊小学校区
	那覇小学校区
那覇第4民児協	城岳小学校区
	開南小学校区
那覇第5民児協	銘苅小学校区
	天久小学校区
那覇第6民児協	壺屋小学校区
	神原小学校区

小禄地区

小禄第1民児協	宇栄原小学校区
	高良小学校区
小禄第2民児協	小禄小学校区
	小禄南小学校区
小禄第3民児協	金城小学校区
	さつき小学校区

真和志地区

真和志第1民児協	真嘉比小学校区
	松島小学校区
真和志第2民児協	大道小学校区
	松川小学校区
真和志第3民児協	識名小学校区
	真地小学校区
真和志第4民児協	与儀小学校区
	古蔵小学校区
真和志第5民児協	仲井真小学校区
真和志第6民児協	真和志小学校区
	上間小学校区

首里地区

首里第1民児協	城北小学校区
	大名小学校区
首里第2民児協	城西小学校区
	城南小学校区
首里第3民児協	城東小学校区
	石嶺小学校区

お問合せ先
那覇市民生委員児童委員連合会…☎858・5166
福祉政策課……☎862・9002

みなさんは、民生委員児童委員（以下、民生委員）をご存知でしょうか。

民生委員は、困った人を助ける活動をする、厚生労働大臣任命の無償のボランティアです。全国各地で活動していて、那覇市では約340世帯に1人配置されています。

「親に介護が必要だけどどこに相談したら良いかわからない」「近所の高齢者が徘徊していて心配」「社会に出て働きたいけど自信がない」などの困りごとはありませんか？

民生委員が一緒に解決方法を探します。気軽にご相談ください。

那覇市民生委員児童委員連合会
眞榮城 嘉政 会長

広告

高く売りたい…
あなたの
「住宅・不動産」を
無料で査定します。

「何から始めていいのわからない」方のための
安心売却成功戦略
例えばこんなときお電話ください!
☑いくらで売れるのか知りたい
☑査定から売却までの説明を聞きたい

年間査定実績：170件
査定のお申込みは今すぐこちらまで！
※2022年 2月末 現在

オロク商会 FM Okinawa プレゼンツ
毎週木曜日14:50～放送中
不動産査定ハウマッチ

不動産ソリューション
オロク商会株式会社
〒901-0152 沖縄県那覇市小禄1丁目27-15　沖縄県知事免許(3)4058号

TVCM 絶賛放映中
土地・建物・スピード査定!
査定専用ダイヤル
ご用は オロク オロク
0120-54-0606

簡単査定はこちらから
HP https://oroku.co.jp/
オロク商会 検索
〈営業時間〉9:00～17:30 土・日・祝営業中!

「広報なは市民の友」への広告を募集中。問い合わせ先　(株) キョウエイアドインターナショナル ☎03-5860-9468