広報 なは 市民の友

第694号 毎月1回発行
2008年（平成20年）
11月

発行●那覇市　編集●秘書広報課
〒900-8585 那覇市泉崎1丁目1番1号
☎867-0111　●印刷 ㈱近代美術

市の人口と世帯 ※（　）内はうち外国人 2008（平成20）年9月末現在	
総人口	316,075（2,143）
男	152,349（1,103）
女	163,726（1,040）
世帯数	132,468（1,301）

住民基本台帳人口の内訳（外国人を除く）

本　庁	94,256
真和志	104,259
首　里	58,080
小　禄	57,337

秋空に響く「ハーイヤ！ハーイヤ」

第38回那覇まつり

10月11日（土）、華やかな市民演芸・民俗伝統芸能パレードで幕を開けた第38回那覇まつり。

今年も国際通りや国道58号の久茂地交差点周辺、奥武山公園を舞台に10月13日(月)までの3日間、多くの市民、県民、観光客が会場を訪れ、盛大に開催されました。

まつり2日目の12日には、勇壮な「旗頭行列」が行われた後、ギネスブックにも認定されている世界一の大綱を使った「那覇大綱挽」が行われました。

全長200m、総重量43トンの大綱は、綱引衣装ムムヌチハンターに身を包んだ翁長市長と湖城英知那覇大綱挽保存会会長の審判旗の振り下ろしの合図で、一斉に挽き始められ、会場は約1万5千人の東西の挽き手による熱気に包まれました。

熱戦の結果、開始6分過ぎに東が約5メートル引き込み、3連勝を飾り、これで対戦成績は12勝12敗12引き分けの五分の結果となりました。

まつりの3日間を通して、奥武山運動公園で行われた「那覇まつり市民フェスティバル」では、県内でも珍しい台湾屋台も出店され、多くの方々で賑わいました。

また、パレード会場や大綱挽会場では、「ひろえば街が好きになる」をテーマに、昨年に引き続きJT沖縄支店主催のボランティア清掃活動も行われ、アルピニストの野口健さんも来場者と一緒に会場のゴミを拾い、爽やかな汗を流していました。

主な紙面

あなたも始めてみませんか？環境にやさしい買い物について　2
11月16日は那覇市長選挙及び市議会議員補欠選挙です　3
障がい者が地域で安心して暮らせる社会の実現をめざします　4・5
情報PACK　6・7

協働のまちづくり
那覇を紡（つむ）ぐ ㊵

みんなで学ぼう 協働のまちづくり

市では、協働によるまちづくりを進めるために、「なはのまちを考える講座」と題して、「まちづくりとは？」、「市民とは？」、「行政とは？」、「協働によるまちづくりとは？」などを考える講座を開催しています。

講座には、まちづくりに関心のある大学生や市民のみなさん、NPO関係者や自治会などに関わっているみなさん、行政職員まで幅広い人たちが参加し、ワークショップ形式の中で、互いに議論し学びあっているところです。

その講座運営のパートナーであるNPO法人コミュニティおきなわの石原絹子代表は「お互いの信頼関係をベースにして、参加者主体の運営を目指したい」と参加者相互の関係作りのための簡単なゲームから講座がスタートするなど工夫をこらした運営を心がけています。

その趣旨に沿うように、「参加者全員が発言できるように」と、発言は一人2分以内などの『参加のルール』を参加者でまとめるなどの展開も生まれ、主催者である市民協働推進課としても成果を見守っていきたいと考えています。

これまでに開催された4回の講座では、市の第4次総合計画の概要や、他の市町村の事例を学ぶために南風原町のまちづくり関係者、市内でNPOとして活動している方々、市内の自治会長を招き、活動を始めたきっかけ、課題や行政との関わりなどを、実践者から直に語っていただきました。

その中から「互いの役割を尊重することが大切」などという気づきの声も聞かれ、つながりと学びあいが進んでいると感じています。

前期は、11月1日で終了しますが、来年1月には後期が始まります。

そして3月には、参加者と意見成果を広く発表する機会を持つ予定です。

市民のみなさま。参加者のみなさんが「なはのまちを考える講座」で学んだ成果にご期待下さい。

市民協働推進課

「協働」とは、まちづくりのために、市民・事業者・市民団体・行政などが、それぞれの特性を発揮しながら協力しあうことです。

参加者相互の関係作りのために簡単なゲームから講座がスタートしました。

本紙は「カラーバリアフリー（色覚障壁の除去）」につとめています。

お気づきの点がありましたらお寄せください。
☎862-9942 秘書広報課

再生紙を使用しています。

あなたも始めてみませんか？ グリーンコンシューマー
～環境にやさしい買い物について～

私たちの便利で快適な生活はエネルギー（石油など化石燃料）を大量に消費することで成り立っています。しかし、このような生活スタイルは二酸化炭素を増加させ、地球温暖化を進めています。

そこで、買い物をする際にどんな商品を選んで購入すれば環境にやさしい行動につながるのか、そのヒントを紹介します。（グリーンコンシューマーとは、環境のことを考えて買い物をする人のことです。）

環境ラベル

「エコライフ」と聞くと、難しそうに思うかもしれませんが、これから紹介するマークをヒントに買い物をすると、簡単にエコライフができます。

●農産物を選ぶ時には

「有機栽培」や「有機野菜」といったことばをよく耳にすることがあると思います。

野菜などの農産物に「有機」と表示することが、許されているのは、このマークが付いたものだけです。

「たい肥等による土作りを行い、種まき・植付けの2年以上前および栽培中に原則として化学的肥料や農薬を使用しないこと」などの厳しい基準をクリアした農産物だけこのJASマークを貼ることができます。

JASマーク

みなさんはエコファーマーという言葉を聞いたことはありますか？エコファーマーとは、「土づくり・減化学肥料・減化学合成農薬」の3つの技術により、環境にやさしい農業に取り組む農業者の愛称です。

エコファーマーの認定を受けた生産者が作った野菜などにこのマークが付いています。中には、生産者の写真も一緒に貼られている商品もあり、生産者をより近くに感じることができます。

エコファーマーマーク

●水産物を選ぶときには

魚はよく食べますか？水産物は、世界中の人々にとって重要なものです。ところが、漁獲物に対する需要が増え、魚などで多くの種類が数を減らしつつあります。海のエコラベルが貼られた商品は、乱獲防止のために、魚介類を取る時期や量を制限したり、網の目を一定以上大きくするなど工夫して、安全で環境にやさしい手法で獲られています。

海の幸も無限にあるわけではありません。いつまでも美味しい魚を食べ続けていくためにも、このマークのある商品を選んで購入してみませんか？

海のエコラベル

地産地消

地産地消とは、「地元で生産された農産物などを地元で消費する」ということです。最近、農家直売の野菜が買えるコーナーを設けるお店も増えています。地元での消費は、消費地へ輸送するために使われる石油などの量が少なくて済みます。つまり生産者から消費者へ渡るまでの距離が短いほど、輸送に必要な石油などのエネルギー節約につながることから、地球温暖化防止にも役立つのです。

これからの取り組み

商品の製造、配送、販売、リサイクル、廃棄の全行程の二酸化炭素排出量を商品に表示することを「カーボンフットプリント」といい、その取り組みが進んでいます。

消費者が環境にやさしい商品を選択して買い物をする時代が、すぐそこまで来ています。

市では、このようなエコライフのヒントを、実際にスーパーで紹介するツアーや、農家の方を訪れて地産地消を考えるツアーを開催しており、11月にもツアーを予定しています。詳しくは担当課までお問い合わせの上、ぜひお申し込みください。

ゼロエミッション推進室
☎951―3392
【お申込み先】NPO法人沖縄ホールアース研究所
☎862―3828

2008 那覇市環境フェア

今年の環境フェアでは「知って、気づいて、チャレンジ地球温暖化対策」をサブテーマに、身近な温暖化対策を体験してもらうことを目的に、誰もが楽しみながら参加できる場を作ります。

環境フェアをきっかけに、身近にある温暖化対策に目を向けてみませんか？

●フェアの出展内容●

「みらいの那覇市」を描こう！

小学生以下を対象に「みらい」をテーマに絵を書いてもらいます。アーティストの描いた下絵に子供たちの絵を貼り付けていき、「みらいの那覇市」をイメージしたパネルを作成します。

昔懐かし竹とんぼ＆小鳥笛作り体験

自然の素材を使った、昔懐かしいおもちゃを作ってみませんか？既製品にはない、自然素材の持つあたたかさや自ら作って遊ぶ楽しさを感じてみましょう。

環境展示

環境への取り組みを行なっている企業や団体の活動紹介、環境にやさしい商品の展示を行います。楽しい体験型ブースもあります。

エコカフェテリア

リユース食器を使ったエコカフェテリアをオープンします。無農薬野菜や手作りクッキー、パンなども販売する予定です。

エコフレンド号（移動食器洗浄車）も活躍します。

そのほか、フリーマーケットやクイズラリーなど盛りだくさんのイベントがあります。環境に興味がある人もない人も、ぜひ会場を訪れて楽しんでください！

【会場】新都心公園
【日時】11月9日（日）10時～17時
【問い合わせ先】環境政策課 ☎951―3231

平成21年 那覇市新年祝賀名刺交換会のご案内

平成21年の新春を迎えるにあたり、市民参加のもとに、次のとおり開催いたします。

日　時：平成21年1月5日(月)15時～17時
場　所：ロワジールホテル那覇
会　費：3,000円／1人
【広告募集】名刺交換会参加者名簿への広告を募集します。

サイズ	金額
B5判全面（220㎜×150㎜）	30,000円
B5判 1/2（108㎜×150㎜）	15,000円
B5判 1/3（70㎜×150㎜）	10,000円

申込期間
- 「名刺交換会参加者名簿」(冊子)に氏名など、または広告の掲載を希望される場合
  平成20年11月13日(木)～12月3日(水)
- 参加のみ希望される場合
  平成20年11月13日(木)～12月18日(木)

申込方法
下記の場所で、直接お申し込みください。

お申し込み・お問い合わせ
那覇市新年祝賀名刺交換会実行委員会（市役所本庁4階　総務課）☎862-9911

11月1日現在で「2008年漁業センサス」を実施します。詳しくはhttp://www.maff.go.jp/j/tokei/census/fc/index.htmlまで

NIKKEI

日本経済新聞　朝・夕刊セット版　月ぎめ　4,383円(税込)
お問い合わせ・ご購読のお申し込みは、こちらからお願いします。
【24時間受付】
0120-49-3370
※携帯電話・PHSからもお申し込みいただけます。
詳しくは沖縄現地印刷ホームページで
おはよう日経　検索
http://www.nikkei4946.com/okinawa
日本経済新聞沖縄現地印刷事務局
日経西部販売開発株式会社　〒812-8666 福岡市博多区博多駅東2-16-1

お待たせしました。
いよいよ2008年11月1日(土)より
沖縄現地印刷スタート

日本経済新聞の
現地印刷を歓迎します。
沖縄県は全国紙が本土の読者と同時に読めない全国唯一の地域です。このような情報格差は、企業活動や産業、観光行政、企業誘致などを円滑に進める上で障壁となっており、このたびの日経の全国同時配達は沖縄県の経済振興の強い味方になるものと期待しています。
沖縄県知事　仲井眞 弘多

11/16(日)は、那覇市長選挙及び那覇市議会議員補欠選挙の投票日です。

任期満了に伴う那覇市長選挙と欠員となっている那覇市議会議員の補欠選挙が、11月9日(日)に告示され、11月16日(日)に投票が行われます。

那覇市を創るのは、あなたです。忘れずに投票しましょう。

投票時間：指定された投票所で午前7時～午後8時

投票できる方

昭和63年11月17日までに生まれた方で、平成20年8月8日までに那覇市に転入届をし、引き続き那覇市に住んでいる方。

投票できない方

①他市町村へ転出した方。

②平成20年8月9日以降那覇市に転入届を行った方。

投票所入場券

投票所入場券は、10月30日(木)に発送する予定です。

※投票所入場券を紛失、もしくは届かなかった場合は、投票所で本人確認のうえ再発行します。

期日前投票

投票当日投票所に行けない方は、選挙期日前においても、選挙期日と同じく投票を行うことができます。

①投票所入場券持参のうえ、期日前投票所では備え付けの宣誓書に記入していただくことが必要です。

②期日前投票期間及び場所

11月10日(月)～11月15日(土)

午前8時半～午後8時

A那覇市選挙管理委員会

那覇市銘苅2―3―1

(新都心銘苅庁舎2階)

B市役所本庁1階ロビー

那覇市泉崎1―1―1

郵便投票について

身体障害者手帳または、戦傷病者手帳や介護保険証をお持ちの方で、一定の条件を満たす方は郵便を利用して投票ができます。

郵便投票には、郵便投票証明書が必要です。

点字・代理投票

①目の不自由な方のために、各投票所に点字器を用意しています。

②身体が不自由なため候補者の氏名などが書けない方は、係員に申し出れば補助員が立ち会いの上で、候補者の氏名などを書きます。投票の秘密は法律により堅く守られますので、安心して申し出て下さい。

本市を離れて修学する学生

修学のため他市町村の寮、下宿などに居住する学生は、本市に住所登録があっても投票できません。

お問い合わせ
選挙管理委員会
☎951―3215

平成20年度 第15回「那覇の景観賞」を選定

市では、都市景観の向上と景観に対する市民意識の高揚を図ることを目的として、優れた都市景観に著しく寄与している建築物などを『都市景観賞』として表彰しています。

第15回の今年度は、以下の4件に決定しました。

景観賞に選ばれた4件は、いずれも地域に潤いと安らぎを与え、美しい那覇の景観を形成する上で手本となるもので、その波及効果が大きく期待されています。

お問い合わせ
都市計画課
☎951―3246

○(資)山城生コンの緑道空間

敷地全体と屋根の緑化に加えて、歩道側を緑地帯とすることで、街路樹と合わせた緑のトンネルをつくり緑陰のバス停ベンチを提供している。緑化は敷地内を流れる安謝川護岸までをつつみ、かつての水と緑に恵まれた風景を思わせる一帯である。長年の丁寧な取り組みが高く評価される。

○ニューライフチャペル

反射硝子の青と、信者が参加して積まれた石積み状の外壁が三角屋根の明確な輪郭によって強い印象を与える。擁壁部の構造物を含めた空間構成は、芝生の庭から前面道路側に開かれており、区画整理区域の住宅街のランドマークの一つとなっていくことを予感させる。

○那覇第2地方合同庁舎1号館

壁面、屋上、開口部回りから周囲のパーゴラや沿道部まで、質の高い緑化を行うことによって、緑のカーテンにつつまれた建物となっている。樹種の選択、緑のボリューム感、竣工以来継続されている質の高い手入れは、今後の都市建築、公共建築のあり方を示唆するものである。

○Tida Cafe おもろまち店

カフェの庭を誰でも自由に通り抜けられる小径とし、街中のオアシス的存在をつくりだした。新しいビルの並ぶ一画にあって、低層のアイボリーの建物と樹種の各々の形態を生かした自然な緑の空間で花やハーブの香りを楽しめる。商業空間が都市の景観を豊かなものとしている好例である。

平成21年度那覇市立及び私立幼稚園児募集

○市立幼稚園

対　象　児： 市内在住の満5歳児（平成15年4月2日～平成16年4月1日生まれ）
市内在住の満4歳児（平成16年4月2日～平成17年4月1日生まれ）
＊4歳児クラス実施園は、市ホームページをご覧ください。

募集受付： 平成20年11月25日(火)～28日(金)　14時～16時

入園料及び保育料： 入園料7,000円
保育料62,400円（月割額5,200円）
＊預かり保育料は別途年額69,600円　（月割額5,800円）
＊預かり保育実施園は、市ホームページをご覧ください。

入園手続き： 各幼稚園に該当幼児名簿が準備されています。11月上旬に園児募集の案内通知が届きますので、通知はがき及び印鑑を持参し、幼児同伴の上各幼稚園へお申し込みください。尚、4歳児対象児及び10月25日以降に那覇市に転入、または、転居された方は、募集の案内通知が発送されませんので、代わりに住民票謄本を一通ご準備ください。

○私立幼稚園

対　象　児： 平成21年4月1日現在で満3歳～5歳になる幼児

募集期間： 平成20年10月～

入園手続き： 募集要項などは各幼稚園へお問い合わせください。

お問い合わせ　こども政策課幼稚園グループ　☎861-2110

毎月1日、20日はノーマイカーデーです。おでかけにはなるべくバス・タクシー・モノレールをご利用ください。

外為どっとコム Presents
こどもプロジェクト
― こども達に夢と未来を ―
外為どっとコムは、こども達の夢の実現と明るい未来創造のために
こどもプロジェクトを立ち上げました。
こども達の健全な育成を願い、がんばるこども達を応援します！

“沖縄から世界へ”
I ♥ FX
外国為替をもっと身近に
外為どっとコム
http://www.gaitame.com
株式会社外為どっとコム　金融商品取引業者 登録番号：関東財務局長(金商)第262号／金融先物取引業協会(会員番号1509)

障がい者が地域で安心して暮らせる社会の実現をめざします

まずはここからはじめよう♪

社会参加への第１歩！まずは、相談支援事業所に相談してみよう♪

一般企業に就職するのは難しそうだし、自分の持っている力を活かしたい、自信をつけて一般企業に就職したいと思っている人が行くところってあるの？

那覇市では、障がい者本人や家族が安心して、いきいきとした日常生活を送り、社会参加を営むことが出来るよう、専門職員が相談支援を行っています。

＜相談支援の内容＞
①在宅福祉サービスの利用をしたいとき支援します。
②社会生活力を高めるための相談支援を行っています。
③社会資源を活用するための相談支援を行っています。
④ピアカウンセリング（障がい者相談員）
⑤障がい者の権利を守るための相談支援を行っています。
⑥その他、必要な情報の提供を行っています。

まずは、下記の相談支援事業所へお気軽にご相談下さい。

那覇市障がい者生活支援センター「ゆいゆい」
住　所：那覇市金城3－5－4
　　那覇市総合福祉センター２階
電　話：(098)891－8454　FAX：(098)857－6052
活動内容：主に身体障がい者の相談を受け、障がい者自身が力を高めていくための相談・支援を行い、その支援の過程の中で、当事者相談（ピアカウンセリング）の活用、専門機関との連携・相談を実施しています。

地域生活支援センター「Enjoy」(エンジョイ)
住　所：浦添市前田1004－9
電　話：(098)877－0552　FAX：(098)877－0553
活動内容：主に知的障がい児（者）に対する相談を受けていますが、その他障がいの相談でも必要に応じて、他の相談支援事業所と連携しています。社会資源を有効活用するために各関係機関との調整及び助言、当事者の集まり、障がいに関する勉強会も行っています。どのような事でも、お気軽にご相談下さい。

那覇市精神障害者地域生活支援センター「なんくる」
住　所：那覇市古波蔵4－7－7　2階
電　話：(098)836－6970　FAX：(098)836－6977
活動内容：主に精神障がい者の相談を受け、就労・住居・病気・薬等の相談、又は関係機関との連絡調整・活用できる社会資源の情報提供。当事者相談のピアカウンセリング（月・水・金14時～17時）や家族相談（毎月第1～第4の月・水・金10時～12時）、情報交換の場を設け、自立に繋がる支援を実施しています。

さぽーとせんたー「ｉ」(あい)
住　所：那覇市泊1－13－7
電　話：(098)862－8399（FAX兼）
活動内容：主に心身障がい児（者）の相談を受け、発達相談・支援、療育相談・支援、家族支援を行っています。ここに来れば気持ちが楽になる、仲間がいる、元気になれる、また明日から頑張ろうって気持ちになれる。そんな支援を心がけています。

那覇市障害者就労支援センター「さわやか」
住　所：那覇市寄宮2－32－1　真和志庁舎2階
電　話：(098)833－7755　FAX：(098)833－7785
活動内容：障がい者の雇用に関する相談、就労に向けての基礎訓練、本人にあった職場探しを支援します。
また、施設外（企業）実習、就職後や離職後のサポート、関係機関との連携を行います。
ジョブサポーター養成研修・派遣事業を行います。

社会参加のための施設(地域活動支援センター)を活用しよう！

那覇市には、13か所の地域活動支援センターⅢ型事業所があります。事業所に通所し創作活動や生産活動、社会との交流を多く持つことで障がいを持った方の社会適応能力の向上を図り、一般就労等の社会参加をめざします。興味のある方、ボランティアの方大歓迎です。

1. ふぃーるど・ぱわー(牧志在)
☎（098）862－3061　(FAX兼)
活動内容：三線、野菜販売（もやし根取り）、グループミーティング、ストレッチ、英会話、コミュニケーション講座、がんしな・しめ縄づくり、小物づくり、アート活動など。
時　　間：10時～17時
休　　日：土・日曜日、祝祭日
◎障がいの種類に関わらず「自立したい」「社会参加したい」と考えている方々がそれぞれの目標に向かって活動しています。様々な活動を通して、１人１人の可能性やその人らしさを共に探していきたいと思っています。気軽にご相談・ご連絡下さい。

2. ゆいま～る(楚辺在)
☎（098）836－6050　(FAX兼)
活動内容：ゆいクッキーの製造・委託販売、割り箸作業、箱折作業、ビーズアクセサリー造り、那覇市リサイクルプラザでビンの分別作業など。
時　　間：９時～17時
休　　日：土・日曜日
◎所員の能力に合わせた作業方式で「ゆいクッキー」を製造しています。毎月１回リフレッシュデー（ボウリング、カラオケ、グランドゴルフ）やクッキングデーと名付けた野外活動、エイサー練習も行っています。

3. ふれあいセンター(楚辺在)
☎(098)833-9139　FAX:(098)833-9129
活動内容：クロネコメール便配達、パン・お米などの宅配や出張販売、名刺作成、清掃作業、グラウンドゴルフ大会開催。
時　　間：９時～17時
（土曜日は10時～16時）
休　　日：日曜日・祝祭日
◎「障害を持ちながらも自立と納得のいく社会参加を目指す」が目標です。経験や興味を活かせる豊富なメニューが好評です。毎週金曜日に行われる「那覇のつどい」ではテーマに沿って自由に意見交流します。

4. ハンディーサポートふれんど(牧志在)
☎（098）862－9567　(FAX兼)
活動内容：リサイクルプラザでビンの分別作業、農作業、名刺印刷など。お手玉等の小物作り、企業からの下請け作業など。
時　　間：10時～17時
休　　日：土・日曜日・祝祭日
◎国際通りで活動を始めて10年、18歳～63歳までの幅広い年齢層と幅広い作業内容で活動しています。観光客や地域の方々と交流も多く、日々エンジョイしています。

5. 一粒の麦(松川在)
☎（098）884－4155　(FAX兼)
活動内容：生活・就労に関する相談、企業下請け（乾物類など）、リサイクルプラザでビンの分別作業、草刈り、栄町店舗販売当番、イベント参加。
時　　間：９時～17時
休　　日：土・日曜日
◎地域における障がい者等へ、創作的活動、生産活動、社会交流の機会を提供し、常に利用者の立場に立ったサービスの提供に努めています。また、地域との結び付きを重視しています。

6. まぁーじ(真地在)
☎（098）834－8853　(FAX兼)
活動内容：畑仕事（無農薬野菜作り）、パン販売、リサイクル品回収作業、那覇市リサイクルプラザでビンの分別作業など。
時　　間：８時～17時
休　　日：土・日曜日
◎畑で取れた野菜を使った手料理で地域住民交流会を開催するなど地域に根ざした活動をしています。

7. なは(古島在)
☎（098）885－5667　(FAX兼)
活動内容：リサイクルプラザでビンの分別作業、箱作りや公園清掃等の作業、リサイクル品回収、手工芸品作り。
時　　間：９時～17時
休　　日：土・日曜日
◎『自宅から通所できる就労の場を確保し、在宅者をなくそう！』を目的とし、就労訓練、生活指導を通して、自立に向けての支援を行っています。活動の中で、仕事に対する責任や、仲間と共に働く楽しさ、レクや文化活動、また交流会へも参加するなど、活気にあふれる楽しい『職場』となっています。

8. はんたぴあ(繁多川在)
☎（098）832－2555　(FAX兼)
活動内容：調理実習、喫茶店・沖縄そばやリサイクルショップの営業、生活支援、就労に関する相談、生活相談（心配事など）。
時　　間：９時～15時
休　　日：木・日曜日
◎私たちのテーマは、こころの仲間たちの活動を支援することです。社会不安障がい、パニック障がい、うつ、ひきこもり、てんかん、統合失調症などの悩みを抱えている方は、はんたぴあの作業環境や余暇スペースに参加してみませんか。

9. 首里(首里当蔵町在)
☎（098）885－9239　(FAX兼)
活動内容：商品の子袋分け、食品袋詰め、那覇市リサイクルプラザでビンの分別作業、運動会など。
時　　間：９時～17時
休　　日：土・日曜日・祝祭日
◎能力に応じた作業訓練や生活指導によって、仕事に対する興味と自信を持たせ、仲間同士で協力し合い、いきいきと働ける喜びを感じる、活気に満ちた場所です。「自分で働いて得た工賃で交通費と弁当代の支払いをさせたい」という目標で頑張っています。

10. ソーシャルハウスあごら(首里桃原町在)
☎（098）887－7071　(FAX兼)
活動内容：お店『茶房あごら』の営業（月～金11時半～19時）、毎週火・木・金曜午後は創作ルームを開設。「不登校・ひきこもり」を考える会やあごらシネマ（映画）、クリニカル・アートなど。
時　　間：９時～17時
休　　日：土・日曜日
◎フリースペースも開設（月～金９時～17時）しています。一度遊びにいらしてください。

11. いりむい(首里末吉町在)
☎(098)885-9552　FAX:(098)885-9553
活動内容：民芸品の下請け作業（オリジナル製品）。臨時的に他作業あり。毎週木曜日の午前に音楽療法、２か月に１回程度の外出活動。
時　　間：９時～17時
休　　日：土・日曜日・祝祭日
◎那覇市旧末吉消防署を改修した建物を活用して平成17年４月から活動を始め、他の日中活動事業や児童の活動へも参加し交流を図っています。

12. ナカヤ(小禄在)
☎（098）857－7161　(FAX兼)
活動内容：リサイクルプラザでビンの分別作業、自主製品作製、バザーなど。
時　　間：９時～16時
休　　日：土・日曜日
◎障害があっても住み慣れた地域が生活の場となるよう個々のニーズに合った生活と就労を支援しています。障がいの違いを認め助け合い、それぞれの出来ることを伸ばしていくことで、達成感・充実感を味わい生き生きとした心豊かな生活が送れるようサポートしています。※見学歓迎します。

13. ふくぎ(田原在)
☎（098）859－4020　(FAX兼)
活動内容：お土産品の袋詰めや値段付け、園芸、リサイクルプラザでビンの分別作業など。
時　　間：９時～16時
休　　日：土・日曜日
◎ジャスコ近くの田原公園のなかにあります。毎月の調理実習や誕生会、昼休みのエイサー、１～２か月に１度の季節に応じたレクリューションなども計画しています。

障害福祉課で地域活動支援センターのパンフレットを配布しています。

どのセンターがいいかな？まずは気軽に見学から始めてみよう♪各センターに電話をしてね。

ここでは、障害者自立支援法の施行により始まった新しい事業、また、施行後の改正点について説明します。

お問い合わせ　障害福祉課　☎862-3275　FAX 862-0621

障がいのある方の居住をサポートします

那覇市居住サポート事業
対象：生活資金があるにもかかわらず、保証人がいない等の理由により、民間賃貸住宅への入居に困っている65歳未満の障がい者
内容：①物件探し：物件を探すことが困難な障がい者へ希望の物件を紹介
②入居保障：連帯保証人の確保が出来ず、賃貸借契約が困難な障がい者に対して、契約できるよう支援します。
③24時間電話相談：24時間体制で緊急時の生活相談を行います。
申込：下記の委託相談支援事業所へお問い合わせ下さい。
- 生活支援センター「ゆいゆい」　☎891-8454
- 生活支援センター「Enjoy」　☎877-0552
- 生活支援センター「なんくる」　☎836-6970
- さぽーとせんたー「ｉ」（あい）　☎862-8399

那覇市住宅改造費給付事業
対象：介助が必要な障がいのある方へ住宅を改造する費用の一部を給付しています。（段差解消、手すり設置、引き扉への変更…等）
申込：詳しくは、障害福祉課までお問い合わせ下さい。（☎862-3275）

障害福祉サービス・補装具の利用者負担が平成20年7月から一部変わりました！

① 障害福祉サービスの利用者負担の変更点について

（ア）　利用者負担の月額上限の認定方法が変更されました！
これまでは、住民票の世帯の所得によって所得区分認定し、利用者負担の上限月額を決定していました。
変更後は、「利用者とその配偶者」の所得によって、所得区分認定し、利用者負担の上限月額を決定します。

（イ）　通所施設・在宅サービス利用者などへの利用者負担軽減措置の変更点
◎　障がい者の場合
- 所得要件に変更はありません。
- 資産要件は、基本的には所得区分の認定と同じく「障がい者とその配偶者」の資産の保有状況により、認定することになります。
- 軽減措置が適用された場合の利用者負担の上限月額については、市町村民税非課税の場合、これまでの軽減適用額の半額以下に軽減されます。

◎　障がい児の場合
- 軽減措置が受けられる所得の範囲が拡大されました。

※これまでは、市町村民税所得割額の世帯合算額が16万円未満の世帯が対象でした。変更後は、市町村民税所得割額の世帯合算額が28万円未満の世帯までが対象となります。
- 軽減措置が適用された場合の利用者負担の上限月額については、これまでの軽減適用額の半額以下に軽減されます。

（ウ）　入所者等の利用者負担軽減措置の変更点
入所施設やグループホームを利用している方については、施設等に住民票を移していない場合は「個別減免」・「特定障害者特別給付費」の軽減措置を受けられませんでしたが、条件によっては、受けられることになりました。

② 補装具支給の利用者負担の変更点について

◎　障がい者の利用者負担の月額上限の認定方法が変更されました！
障がい者の場合、①の（ア）と同じく、「障がい者とその配偶者」の所得によって所得区分認定し、利用者負担の上限月額を決定します。

障がいをお持ちの方へ就職や生活の相談・支援を行います。南部地区就業・生活支援事業しごと・せいかつ支援センター「群星」（むりぶし）　那覇市古島12－1　ピュアパレス黒潮3階　☎941－5008

【健康講演と癒しの音楽の夕べ】
①「おばぁに学ぶ健康の砦の大切さ」
講師：平良一彦
②「あなたの腸は何歳ですか?～大切な腸内環境コントロール～」
講師：辨野義巳
③「死なないぞダイエットの真実」
講師：北折一
④「笑って得する！糖尿病とメタボ予防」講師：坂根直樹
⑤「沖縄食と未病」講師：近藤和雄
⑥「癒しの音楽の夕べ」平ゆき
【未病システム学会第2回沖縄地方会】
「未病と栄養について」講師：近藤和雄
日 11月8日（土）、10時半～20時 場 ぶんかテンブス館 ※詳しくは、担当課までお問い合わせください。問 健康推進課（☎862-9016）

「第32回琉球びんがた組合展」開催！

内 彩（いろ）「橙（だい）朽葉色（くちばいろ）」をテーマに、みなさんが日常生活で活用する様々な作品を制作しました。**【出展内容】**着尺、帯、タペストリーなど 日 11月26日（水）～30日（日）10時～19時、最終日のみ18時まで 場 ぶんかテンブス館3階ギャラリー 費 無料 問 琉球びんがた事業協同組合（☎862-5594）

「平成20年度協働のまちづくりIN壺屋」第29回壺屋陶器まつり開催！

内 展示即売、ふれあい陶器づくり、カーミスーブ、福引コーナー、壺屋小学校児童による組踊り「執心鐘入」など 日 11月21日（金）～24日（月）10時～19時 場 壺屋小学校 費 無料 問 壺屋陶器事業協同組合（☎866-3284）

なは・こどもみらいフェスタの開催！「子どもにやさしい笑顔あふれる街なは」

内 式典、ゆんたくショー、舞台発表、遊びの広場、体験・体感コーナーなど 日 11月28日（金）19時～21時、29日（土）13時～16時 場 パレット市民劇場、パレットくもじイベント広場ほか 費 無料 問 子育て応援課（☎861-6951）

「日本名作映画劇場2008」開催！

日 11月15日（土）～16日（日）場 パレット市民劇場 内 成瀬巳喜男監督戦後代表作 費 500円（1日券）市民会館、パレット市民劇場、リウボウ、三越、コープあぷれにて※上映時間など担当課へお問い合わせください。問 文化振興課（☎831-8401）

市民講座「プロムナード・コンサートin小禄南～気軽に楽しむクラシック音楽3～」

日 11月18日（火）、21日（金）、22日（土）各19時～20時※日程変更の場合あり 場 小禄南公民館ホール 内 弦楽四重奏、声楽ほか生演奏 費 無料 申 各回とも当日17時まで随時 問 小禄南公民館（☎891-3444 FAX858-0220）

「第10回識名園友遊会」のお知らせ

日・内 11月30日（日）**【体験コーナー】**①ブクブクー茶：10時～15時、②折り紙：10時～14時、③案内親方による識名園の見学：10時、11時、14時（各30分程度）**【演舞発表】**地域の子どもや青少年団体などによる伝統芸能やエイサーなど：12時～16時**【展示コーナー】**11月25日（火）～30日（日）、9時～19時、場所は繁多川公民館で。場 世界遺産・国指定特別名勝「識名園」※ご来場の際は、公共交通機関をご利用ください。詳しくは下記までお問い合わせください。問 中央公民館（☎891-3442）

しごと

IT・コールセンター「フォーラム」&「合同企業説明会」のお知らせ

日 フォーラム：11月28日（金）13時～合同企業説明会：12月9日（火）13時～ 場 沖縄産業支援センター 対 南部地区の高校・専門学校の新規学卒者および一般求職者 費 無料 問（財）雇用開発推進機構（☎859-6140）

臨時保育士の募集（12月1日採用）

【募集資格】保育士資格を有する方**【勤務日】**月～金曜日（週5日勤務）7時半～18時半のうち8時間勤務**【賃金】**日額6,670円**【募集人数】**若干名**【募集期間】**11月4日（火）～28日（金）
※12月1日採用後も随時申込書を受付ます。担当課に備え付けの申込書を提出してください。
問 こどもみらい課（☎861-6903）

シニアワークプログラム地域事業保育補助講習受講者の募集

日 12月5日（金）～19日（金） ※土日を除く 場 市シルバー人材センター（予定） 対 原則60歳台前半層の就職希望者 定 25名 費 無料 ※詳しくは下記までお問い合わせください。問（社）県シルバー人材センター連合（☎871-0330）担当：宇根まで

なは女性センター
☎ 951-3203 FAX 951-3204
利用時間 月～金（9時～21時）、土曜日（9時～17時）／日曜、祝日休館

「女性に対する暴力をなくす運動」期間講演会　ＤＶと心の境界線～お互いに尊重しあう関係とは？～
【講師】前田並恵（ウィメンズメンタルクリニックみなみ院長） 日 11月20日（木）19時～20時半 場 なは女性センター第2学習室 対 女性のみ 定 30名 市在住、在勤、在学の方優先※講座・一時保育・手話通訳を希望の方は、11月17日（月）までにお申込みください。

那覇市民ギャラリー
（パレットくもじ６階） ☎ 867-7663
開館時間：10時～19時／月曜休館

■11月4日（火）～9日（日）▼**デジカメで写そう写真教室 写真展**／写真／第1展示室▼**第2回合同展**／絵画／第2展示室▼**とよみの杜ふれあいセンターレザークラフト作品展**／革工芸／第3展示室
■11月11日（火）～16日（日）▼**第2回まかびアートクラブ 講師と生徒展**／絵画・彫刻／第1展示室▼**ウェル・カルチャースクール修了作品展**／写真／第2展示室▼**加島治 石展**／彫刻／第3展示室
■11月18日（火）～23日（日） ▼**沖縄新象展**／絵画／第1、2展示室▼**洋画家 華山聖作と友人とてんてん展**／絵画・造形　他／第3展示室
■11月25日（火）～30日（日）▼**書3人展**／書／第1展示室 ▼**第6回創元会沖縄支部展**／絵画／第2展示室▼**キヤノンクラブ沖縄 写真展**／写真／第3展示室

壺屋焼物博物館
☎ 862-3761 FAX 862-3762
開館時間10時～18時
（入館は17時半まで）／月曜休館

速報！渡地（わたんじ）村跡出土遺物展
日 11月9日（日）まで 10時～18時（入館は17時半まで） 場 3階企画展示室
※11月3日（月）は開館します。
渡地村跡出土遺物展のギャラリートークを開催します！
※日時など、詳しくはお問い合わせください。
壺屋焼物博物館ギャラリートーク
日 11月16日（日）11時～ 費 入館料が必要※当日、博物館1階受付前に集合（参加申込不要）

ぶんかテンブス館
（てんぶす那覇４階）
☎ 868-7810 FAX 868-7820
開館時間 9時～22時／第2・3月曜、休館

テンブスホール　11月

Climax Entertainment ji ma ma in てんぶす那覇
日 11月1日（土）19時 費 前売2,000円
テンブスこども劇団公演「このまちだいすき」
日 11月3日（月）15時 費 大人1,000円、小人500円
琉球芸能公演
百花繚乱～琉舞の世界～
日 11月6日（木）、13日（木）、20日（木）、27日（木）、17時、19時 費 大人1,260円他
アーニーパイル国際劇場上映作品「水になった村」
内 監督：大西暢男、出演：徳田じょ他
日 11月11日（火）、12日（水）14時、16時半、19時 費 一般1,600円、各種割引あり
Climax Entertainment TRIPLE-P in てんぶす那覇
日 11月15日（土）19時 費 前売1,200円
てんぶす4周年記念イベント～2009 OKINAWAJAPANプレイベント～国際水中映像フェスティバル
日 11月23日（日）13時、15時、17時、19時※各回、上映内容が異なります。
費 高校生～大人　1作品のみ500円、作品通し800円、小・中学生無料

健康・福祉

特別障害者手当・障害児福祉手当の制度について

【特別障害者手当】心身に重度の障がいがあり、日常生活で介護を受けている在宅生活者で20歳以上の方に支給できます。月額26,440円
【障害児福祉手当】心身に重度の障がいがあり日常生活で介護を受けている在宅又は入院中でおおむね3歳～20歳未満の方に支給できます。月額14,380円
※手当の支給月は、2月・5月・8月・11月です。詳しくは担当課まで。
問 障害福祉課（☎861-3979）

がん検診ができる個別検診医療機関が追加されました！

内 より多くのみなさんにがん検診を受診していただけるよう、個別検診医療機関を追加しました。なお、がん検診と一緒に特定健診や健康診査の併用受診が可能ですので、ご利用ください。
【追加した医療機関】浦添総合病院（☎0120-861-109）・南部徳州会病院（☎998-0309）・与那原中央病院（☎945-8101）・新都心大城クリニック（☎868-7766）検診を受けるには受診券が必要です。受診券は健康推進課で申し込んでください。※詳しくは各病院または健康推進課へお問い合わせください。問 健康推進課（☎862-9016）

第26回 障害者運動会を開催します

日 11月23日（日）、10時～15時 場 開南小学校 対 市内在住の身体・知的・精神障がい者とその家族、民生委員、福祉関係者など 問（社）市身体障害者福祉協会（☎885-0420 FAX共通）

11月15日（土）14時～ 那覇市立病院がんフォーラム（無料）を開催します。詳しくは医事課まで ☎884-5111（内線349）

老後の年金上乗せを検討されている方へ、国民年金基金から加入の案内です！

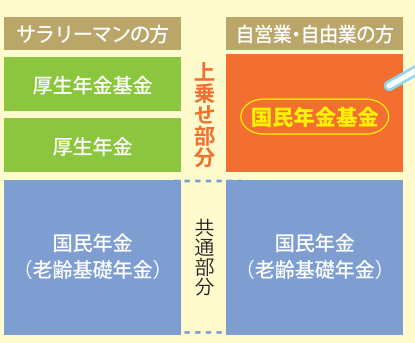

自由な組立てで年金の上乗せ設計

基金への加入は60歳未満の国民年金加入者が対象です。

高齢者世帯の暮らしの支出額は調査で毎月27万円となっています。（総務省統計局、平成18年家計調査）又、基礎年金収入は夫婦月額で約13万円です。（20歳から60歳まで完納の場合）
サラリーマン等の方は報酬に応じた厚生年金等に加入しています。 **一方国民年金加入者は、自身で掛金と受給の型を設計し、老後に必要な額を設定できる制度として、国民年金基金があります。**

国民年金基金は公的な個人年金だからメリットはいろいろです。

1. 掛金の全額が社会保険料控除（年間81万6千円まで）の対象となり、所得税・住民税などが軽減されます。
2. 受取る年金にも公的年金等控除が適用され有利な扱いとなっています。
3. 掛金を一時的にお支払いできなくなっても、解約されることなく、掛金を納めた期間に応じた年金が受けられます。

●お問い合せ資料請求はこちらまで
沖縄県国民年金基金
0120-65-4192（ローゴ ヨイクニ）
〒900-0025
那覇市壺川3丁目2番地6 壺川ビル2階
http://www.okinawa-kikin.or.jp
資料請求の方に加入プランをお届けします。

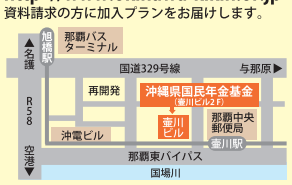

11月の行事

1日(土) •第4回協働のまちづくりin壺屋
壺屋やちむん通り祭り(～3日(月)10時～18時 **壺屋やちむん通りなど 壺屋焼博物館**)

★プラネタリウム一般投影(毎週日曜日 14:00久茂地公民館)

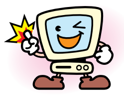

＊那覇市ホームページ　http://www.city.naha.okinawa.jp/
＊那覇市観光協会ホームページ　http://www.naha-navi.or.jp/

地方独立行政法人 那覇市立病院

www.nch.naha.okinawa.jp/
☎ **884-5111**(代表)

■救急診療(365日・24時間診療)

診療日時		受付場所	診療場所
月～金	8:00～17:00	1階 総合受付	急病センター(地下1階)
	17:30～翌日8:30	急病センター(地下1階)	
土・日、祝日、慰霊の日、年末年始の終日		急病センター(地下1階)	

■外来診療日割表 ※眼科は完全予約制です。

	内科	小児科	外科	整形外科	脳神経外科	皮膚科	リハビリ科	ひ尿器科	耳鼻咽喉科	眼科	産婦人科	歯科口腔外科
月	○	◎	◎	○	◎	△	◎	◎	○	△	◎	○
火	○	◎	◎	○	◎	◎	◎	△	○	△	◎	○
水	○	○	◎	○	ー	△	◎	◎	△	△	◎	○
木	○	◎	◎	○	◎	◎	◎	◎	○	○	◎	○
金	○	◎	◎	○	◎	◎	◎	◎	△	△	◎	○

「◎」午前・午後とも診療 「△」午前のみ診療 「ー」休診
「○」初診・予約外の患者さんは、診療予定人数に達し次第受付を終了します。

市民会館 11月

〒902-0064 那覇市寄宮1丁目2番1号
☎855-5081 FAX 855-5089
開館時間：9時～22時／火曜休館

	日	催物	開場	開演	入場料
大ホール	3(月)	今井雅之 作・演出・主演「THE WINDS OF GOD」	17:00	17:30	前売り ￥4,500(当日￥4,800)
大ホール	7(金)	年末調整説明会(大・中ホール)	9:00	9:30	無料
大ホール	9(日)	第32回 那覇市婦人連合会 芸能大会	13:00 17:00	14:00 18:00	一律 ￥1,000
大ホール	15(土)	赤い羽根共同募金運動協力「第25回 芸能チャリティー公演」	12:30	13:00	￥1,000
大ホール	23(日)	第5回「琴伝流大正琴 沖縄県大会」	11:30	12:00	無料
大ホール	24(月)	第18回 金城中学校「吹奏楽部定期演奏会」	17:30	18:00	一律 ￥300
大ホール	26(水)	マスクプレイファンタジー「7ひきのこやぎと狼」	10:30 13:30	11:00 14:00	A席：￥2,000 B席：￥1,700(当日￥200増し)
大ホール	29(土)	ミュージカル 白銀堂(イービンメー)「～海 その限りなき未来へ～」	17:00	18:00	大人 ￥2,500 小中生 ￥1,500(当日￥500増し)
大ホール	30(日)		13:00	14:00	
中ホール	9(日)	社交ダンス競技大会	14:00	14:15	前売 ￥3,000 当日 ￥3,500
中ホール	12(水)	秋のフォークダンスフェスティバル	9:00	10:00	無料
中ホール	21(金)	那覇市老人福祉センター 老人憩の家「ちゃーがんじゅう社交ダンスの集い」	13:00	13:30	一律 ￥500

※主催者・催物の都合により変更することもあります。

パレット市民劇場 11月

〒902-0015 那覇市久茂地1-1-1(パレットくもじ9階)
☎869-4880 FAX 869-4883
開館時間:9時～22時／火曜休館

日	催物	開場	開演	入場料
1(土)	仲宗根健・三門忢久凰 秋のジョイントコンサート	17:30	18:00	￥2,000
2(日)	吹奏楽団・楽奏 第2回 定期演奏会	15:00	15:30	前売・当日共に ￥500
3(月)	アバン人音楽村 村民チャリティーコンサート～タイムスリップ～	17:30	18:00	前売 ￥999
7(金)	レキオファーマの健康づくりセミナー	18:00	18:30	無料(要入場整理券)
8(土)	第2回 沖縄宮古郷友芸能文化愛好会発表会	17:30	18:00	前売・当日共に ￥1,500
9(日)	デフ・パペットシアター・ひとみ結成25周年記念作品 ファミリー人形劇「はこ／BOXESじいちゃんのオルゴール♪」	13:30	14:00	前売 大人￥1,500 子ども￥1,000 親子￥2,300 障割 大人￥1,000 子ども ￥800(当日各￥300増し)
10(月)	「ありがとう」小林正観さん講演会	18:00	19:00	前売 ￥2,800
13(木)	秋の歌謡祭	17:30	18:00	前売 ￥1,500(指定席)
21(金)	久保田 孝 フィロマンドリーネン オルケスター	18:30	19:00	前売 ￥1,500 当日 ￥1,800
22(土)	第25回 ピアノ発表会	13:00	13:30	無料
23(日)	ミュージックスペース 第3回発表会	12:30	13:00	無料
24(月)	第19回 園ピアノ発表会	13:30	14:00	無料
	ピアノコンサート vol.9	18:00	18:30	無料
26(水)	意見発表大会及びカラオケ大会	12:00	13:00	当日のみ￥500
27(木)	沖縄の都市交通問題～那覇都市圏の渋滞解消をめざして～	13:00	13:30	無料
29(土)	avance 6 ピアノデュオによる演奏会	18:30	19:00	一般 ￥2,000 学生 ￥1,500(当日各￥500増し)
30(日)	フルールサクソフォーンアンサンブル リサイタル 2008	14:30	15:00	一般 ￥2,000 学生 ￥1,000(当日各￥500増し)

※主催者・催物の都合により変更することもあります。

第43回 琉球王朝祭り 11月1日(土)

古式行列	14時～15時半	歓会門→守礼門→元県立博物館→鳥堀交差点
祝賀パレード	14時15分～18時半	首里高校→元県立博物館→鳥堀交差点
仕掛け花火	19時10分～19時半	首里城公園 龍潭

お問い合わせ：首里振興会 ☎886-5547

情報PACK

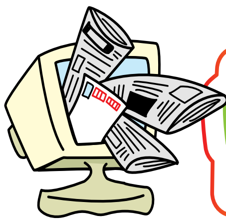

日……日時・期間　**問**……お問い合わせ　**対**……対象　**内**……内容
場……会場・場所　**申**……お申し込み　**定**……定員　**費**……費用
◆講座・催しものなどで特に記載のないものは
①誰でも参加可(申し込み不要)　②費用は無料です。

お知らせ

市インターネット公売のご案内

内 市では、差押さえた市税滞納者の財産を、ヤフー株式会社が提供するYahoo!オークションの公売システムで公売を実施します。公売システムでの参加申込みを11月13日(木)13時から27日(木)17時まで受付ます。公売財産の下見会など詳しくは市ホームページをご覧ください。**問** 納税課(☎867-5936)

(1)小禄南公民館「介護について知ろう！介護にあたってのメンタルケア」(県民カレッジ連携講座)

内 誰にも訪れる「老い」について心の準備 **日** 11月14日(金)10時～12時 **場** 市社会福祉協議会2階会議室(保健センターとなり)【講師】金武育子(臨床発達心理士)【募集期間】11月13日(木)17時まで **対** 関心のある方 **定** 先着50名 **費** 無料

(2)家庭教育学級第2弾「からだとこころの科学～キレにくい子どもに育てる秘訣とは～」(全4回)

日 ①11月17日(月)、②12月8日(月)、③12月15日(月)、④12月22日(月)10時～12時、②回目のみ10時半～12時半 **対** 市在住・在勤で10歳以上の子どもを持つ親、関心のある方 **定** 先着20名 **費** 弁当代600円【申込期間】11月11日(火)17時まで【申込方法】実費を添えて直接来館申込

(1)(2) の **申**・**問** 小禄南公民館(☎891-3444 FAX858-0220)

沖縄IT産業のニーズに対応する「ゴール(就職先)の見える」人材育成講座受講生の募集

日 11月14日(金)15時半 受付開始
場 市IT創造館 **内** ゲームソフト開発、地図(GIS)、三次元CAD、英語力＋IT、ITサポート、ネットワークなどに興味のある方、このような企業へ就職したい方への講座です。**問** ITエントリー人材育成推進事務局(☎941-8694)

第16回那覇市医師会「健康ウォーキング大会」

内 運動を実践して「健康な体づくり」に参加しませんか。運動不足が気になる方、体力に自信のない方、家族みなさんで楽しみながらご参加ください。
日 11月24日(月)10時～12時 **場** 新都心多目的広場※準備するものなど詳しくは医師会まで **問** 那覇市医師会事務局(☎868-7579)

宅地(保留地)の売却について

内 区画整理事業地区内の宅地(保留地)を売却します。詳しくは下記までお問い合わせください。

真嘉比古島第二地区 8街区12画地
　面積　158.05㎡(47.8坪)
　価格　22,269,000円
小禄南地区53街区2画地
　面積　264.38㎡(80.0坪)
　価格 19,511,000円

問 区画整理課(☎862-9137)

平成20年度那覇市小口資金融資受付中

	一般小口資金	特別小口資金 ※個人事業所のみ
資金使途	運転、設備、運転設備、転業	運転、設備、運転設備
限度額	750万円	750万円
融資期間	運転、転業(5年以内)、設備、運転設備(7年以内)(据置6月以内)	運転(5年以内)設備、運転設備(7年以内)(据置6月以内)
年利率	2.65%	2.45%
保証料	無担保 0.45～1.45% 有担保 0.35～1.35%	0.6%
保証人	個人は必要に応じて 法人については、代表者が必ず連帯保証人となります。	不要

対 市に事業所を有し、業歴が6か月以上(特別小口は1年以上)の小規模事業者 **申** 平成21年3月31日まで
問 商工振興課(☎951-3212)、那覇商工会議所(☎868-3758)

波の上ビーチ広場の指定管理者を公募します！

内 波の上ビーチ広場の指定管理者を公募します。募集要項、申請書などは、市ホームページをご覧になるか担当課までお問い合わせください。
【募集要項の配付期間】
11月4日(火)～28日(金)
【募集要項に関する質問受付期間】
11月4日(火)～17日(月)
【説明会】 11月19日(水)
【申請受付】
11月20日(木)～12月12日(金)
申・**問** 公園管理室(☎951-3239)

2008年度公益信託NPO活動支援基金(市民提案・協働型まちづくりコース)助成団体再募集!

内 地域で暮らす人たちが自らの力で地域の多様な担い手とのネットワークを活かし、まちの活性化を図るハード事業に対して助成を行います。**【市民提案・協働型まちづくり助成コース】**50万円～300万円:(年間総額500万円)**【受付期間】**11月4日(火)～25日(火)**【選考方法】**公開プレゼンテーション
申・**問** 市民協働推進課(☎861-3846)

市税の納付は口座振替で
お問い合わせ
納税課 ☎861－6902

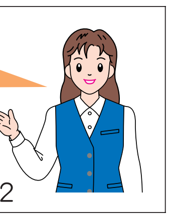

催しもの

福寿をめざす健康フェスタ2008「食」でかわるウチナーンチュの未来

内【無料相談】「食事業について」「骨年齢・血管年齢測定」 10時半～15時

ニュース・ダイジェストNAHA

艶やかな衣装で首里城祭をPR
～首里城祭国王・王妃来訪～

10月24日(金)から始まる「首里城祭」の国王と王妃役に選ばれた山川翔輝さんと宮里幸代さんが9月30日(火)、祭りのPRを兼ね、翁長市長を表敬訪問しました。

国王と王妃の豪華な衣装を身にまとった二人は、やや緊張した面持ちでしたが、翁長市長から選ばれた感想を聞かれると、山川さんは「琉球の事を、沖縄の人だけでなく、観光客のみなさんにアピールできるよう気を引き締めてやっていきたいと思います」と力強く抱負を語っていました。

平和への想いジャズに込めて
～ふれあいジャズフェスティバル2008～

悲惨な沖縄戦から、復興を遂げた先人たちへの感謝と市民が等しく平和を願い愛する心を、ジャズを通して県内外に発信する那覇平和芸術祭「ふれあいジャズフェスティバル2008」が10月13日(月)、那覇市民会館で開催されました。

今年は、小学校14校、中学校2校の合わせて16校の児童生徒が参加。プロのジャズメンに直々に指導を受けたこともあり、どの学校の演奏もすばらしく、会場では音楽に合わせ、自然とスイングする観衆の姿も多く見られました。

消火・通報訓練にお役に立ちます!
～「消火・通報訓練指導車」の配備～

平成20年度財団法人日本宝くじ協会防災関連整備事業の一環で、この度「消火・通報訓練指導車」(通称：けすゾウくん)が消防本部予防課に配備されました。

この車両には、訓練用水消火器・119番通報訓練機材・防災教育用機材等が装備されており、災害等に備えての防災訓練などに活用し、実際に消火器の取扱い及び119番通報を模擬体験することができるとともに、防災に関するビデオなどを視聴することもでき、防災について学ぶことができます。

日頃の運動が大事です
～第3回スポーツフェスティバル in なは～

市民のみなさまの日頃の運動不足の解消と、体力作りに役立ててもらおうと、体育の日の10月13日(月)に市民体育館で「第3回スポーツフェスティバル inなは」が開かれました。

メインアリーナで行われた体力測定会には、親子連れなど、多くの市民が参加。反復横とびや上体起こしなど9種目に挑戦しましたが、測定結果を見て「こんなはずでは」と、ショックを受けた参加者も多かったようで、改めて日頃の運動と健康管理の大切さを痛感した様子でした。

ニュース・ダイジェストNAHA

家譜と氏の話
『氏集 首里那覇』第5版ついに刊行!!

楊姓家譜(高江洲家)

歴史博物館には、家のルーツを求める市民の方からの問い合わせが多くあります。その解明のカギが一般にいう「系図」で、正式には「家譜」といいます。本来、「系図」とは先祖と子孫のつながりを示す「世系図」のことですが、「家譜」は、この「世系図」と先祖の勲功や履歴を示す「紀録」を一緒にしたものをいいます。

王国時代の琉球の身分は、大きく分けて「士」(廃藩後の呼称は士族)と「百姓」(廃藩後の呼称は平民)の2つがあります。

本格的な家譜の編纂は、1689年に首里王府に系図座が設置されてからのことです。1712年以降は、王府への献金などの功績により「百姓」から「士」にとりたてられて家譜を賜る家系も出てきます。家譜を持つことは「士」としての公的な証明を得ることであり、「百姓」との明確な身分の違いを意味するものでした。

「士」は、中国向けの名前「唐名」と大和(日本・薩摩)向けの名前の2つを持ちました。王国時代の政治家「向象賢」を例にとると、「唐名」の「向」にあたる部分を「氏」といいます。そして、大和向けの名前である羽地按司朝秀の「朝秀」にあたる部分を「名乗」といい、「朝」を「名乗頭」といいます。「氏」も「名乗頭」も名一門で定められていました。

『氏集』は、明治政府の依頼で1894年に系図座の元役人により作成された家譜の目録で、氏や名乗頭、本家・分家関係などもわかる重要な史料です。

問い合わせ・申込み
那覇市歴史博物館
☎869-5266
頒布価格 2,500円

那覇市歴史博物館
那覇の歴史・文化を体感!㉙

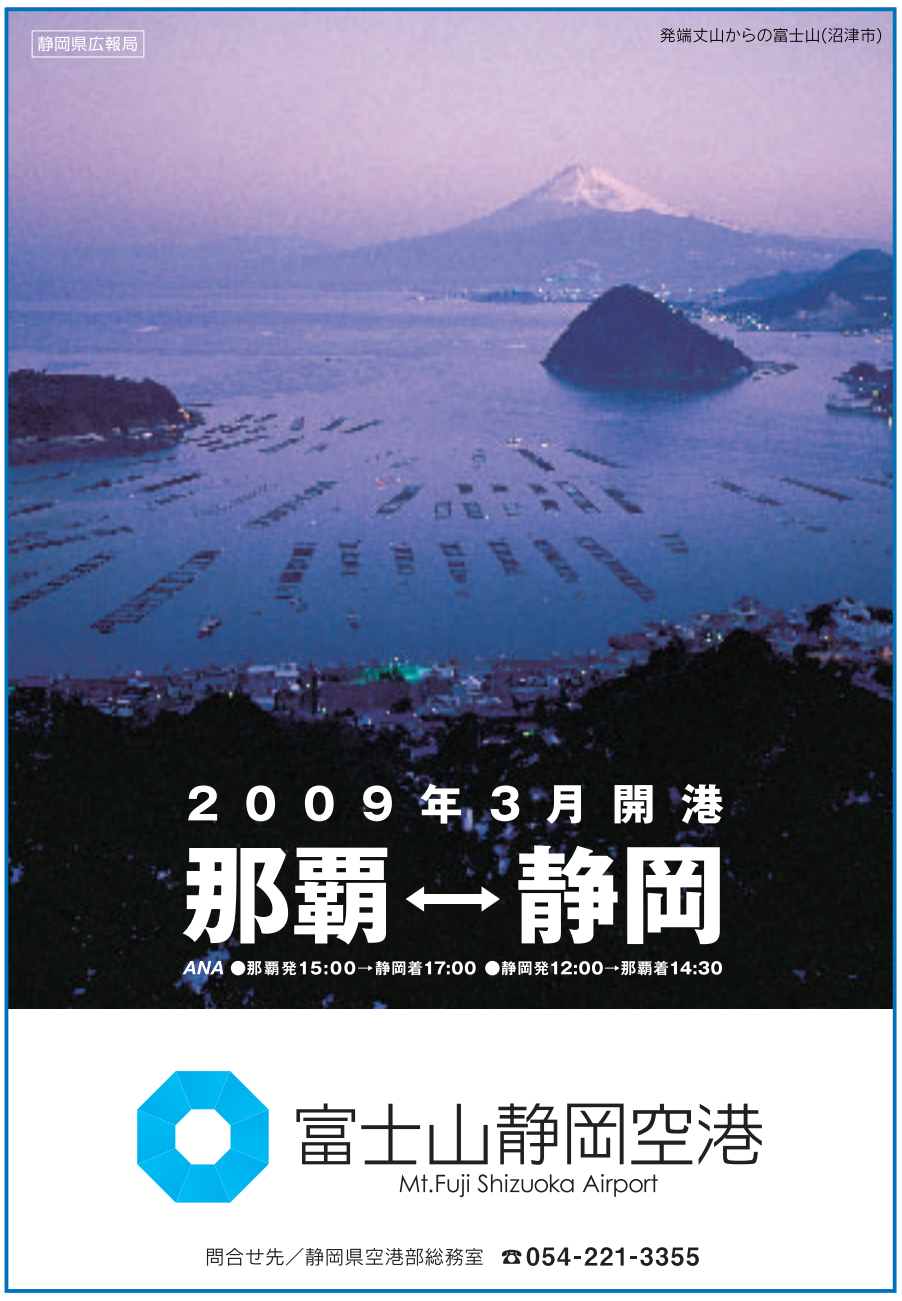

11月14日(木)～12月27日(土)開催 琉球・日本の書展～横内家資料より～ 那覇市歴史博物館(パレットくもじ4階)