那覇市社会福祉協議会広報シリーズ　第2回

コミュニティソーシャルワーカー、ボランティアコーディネーターを知っていますか？

那覇市社会福祉協議会☎857・7766

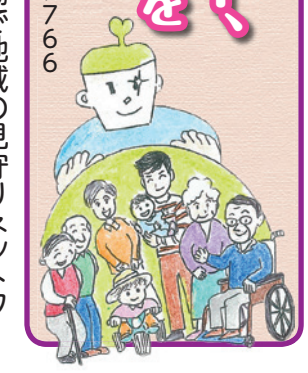

社協について、福祉を学びたい「ふくちゃん」が、社協で地域の見守りネットワークづくりを推進している「みまもりたいぞうくん」に聞きました。

ハイタ～イ、たいぞうくん！社協は見守りのネットワークをつくっているって前回言っていたけど、どういうことをしているの？

社協にはコミュニティソーシャルワーカー（通称CSW）と呼ばれる職員が自治会や地域団体、民生委員・児童委員のみなさんと一緒になって「地域見守り隊」の推進をしているよ。

「地域見守り隊」ってなぁに？

『地域に住む一人ひとりを大切に地域で地域を見守る』ことを目標に、戸別世帯への定期訪問や「ふれあいデイサービス」「ふれあい・いきいきサロン」への参加促進、「緊急医療情報キット」の配付などを行っているよ。

現在、市内45か所で「地域見守り隊」の活動が始まっているんだ。定期訪問では、一人ひとりの顔を見ながら声かけをするので、訪問先の人からは安心感があると好評だよ。

「地域見守り隊」があちこちに広がるといいね。ところで、CSWは他にどういうことをしているの？

地域住民の個別相談を受けたりしているよ。相談の内容によっては、市内外の関係機関のみなさんと協力しながらその人の支援を行っているんだ。

そうなんだね。あと、社協はボランティア活動も行っているんだよね？

社協は直接ボランティア活動をしているわけではなく、『ボランティア・市民活動センター』を運営しているよ。そこには、ボランティアコーディネーターと呼ばれる職員がいて、ボランティアしたい人とボランティアを必要としている人を繋いだり、市内の学校で福祉教育を行っているよ。

はいさい！はいたい！
私たちが、コミュニティソーシャルワーカー、ボランティアコーディネーターです!!

学校にも行っているんだ！福祉教育ってどんなことをしているの？

障がいのある人が講話をしたり、社協職員が〝ふくし〟について話す活動をしているよ。他にも、車いすや視覚障がいについての学習なども行っているんだ。

そうなんだ！学校やボランティアさんとも社協は繋がっているんだね！

そうだよ。社協は〝ふくし〟について知ってもらうためのお仕事もしているんだ！子どもたちへの福祉教育やボランティア活動への支援は、市民のみなさんや企業のみなさんが社協会員に加入した際に納めていただいた会費を活用しているんだよ。

そうだったんだね！知らなかったわ！

社協会費は市民活動へしっかりと還元しているんだよ。

情報パック Information

日 日時　内 内容　費 費用
期 期間　対 対象　申 申込み
場 場所　定 定員　問 問合わせ

講座・催し物などで特に記載のないものは誰でも参加可（申込み不要）です。

お知らせ

台風時のごみ出しについて

台風時にごみを出すと危険です。次回の収集日にごみを出すようご協力をお願いします。

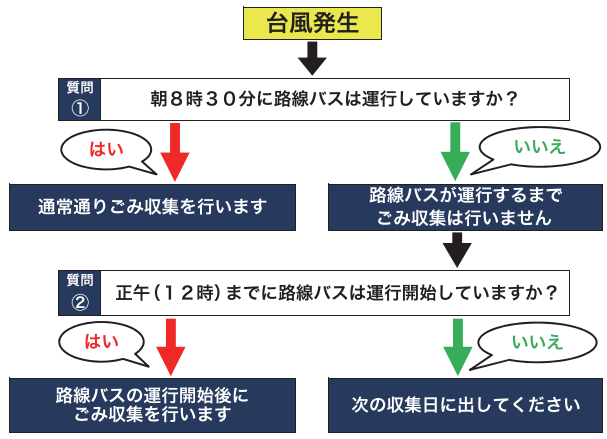

※ごみ収集中に路線バスの運行が停止した場合、その時点から収集を中止します。ご了承ください。

問クリーン推進課☎889・3567

ひとり親家庭対象！進学費用の相談はお早めに

お子さんが大学などに就学する際に必要な資金の貸付を行っています。貸付には要件があり、申請を受けてから面接、審査を経て1か月程度かかります。早めにご相談ください。

問子育て応援課☎861・6951

《市立小中学校》隣接校選択制情報冊子を公開

市立小中学校は、お住まいの住所地によって定められた指定校に入学することが原則です。ただし希望により、指定校に通学区域が隣接する学校（隣接校）を選択できる隣接校選択制度を実施しています。

対 令和2年度に市立小中学校へ入学予定の新1年生

【冊子】隣接校一覧、学校紹介、定員枠などを掲載した冊子を市ホームページでご覧いただけます。

【冊子設置場所】教育委員会学務課（本庁11階）／総合案内（本庁1階）／各支所／市立小中学校／こども園／市立公民館・図書館・児童館／地域子育て支援センター／こども発達支援センター

10月上旬に新1年生の保護者へ「那覇市立学校隣接校選択制希望申請票」を送付します。申込方法は本紙10月号に掲載します。

問教育委員会学務課☎917・3505

小学校入学準備金の支給

国公立小学校に入学予定の児童の保護者へ、小学校入学準備金を支給します。

支給額▼児童1人につき40600円

支給対象▼市在住で、令和2年度に小学校入学予定の児童の保護者のうち次のいずれかに該当する世帯

①対象児童の兄姉が就学援助の準要保護の認定を受けている世帯

②市町村民税が非課税の世帯

③平成31年4月1日以降に生活保護が廃止となった世帯

申請方法▼申請書に必要書類を添付し郵送または、学務課窓口に保護者が直接申請

申請書配布場所▼教育委員会学務課（市役所11階）／総合案内（市役所1階）／各支所／市立公民館・図書館・児童館

※市ホームページからもダウンロード可能。

申請期間▼9月30日(月)まで

※当日消印有効

※必要書類など、詳しくはホームページをご覧ください。

問教育委員会学務課
☎917・3505

「2019年全国家計構造調査」へのご協力

10月から11月までの2か月間、「2019年全国家計構造調査」が実施されます。この調査は、調査対象となった世帯の皆様に家計簿などの調査票を記入することで、国民生活の実態について、家計の収支および貯蓄・負債、耐久消費財、住宅・宅地などの家計資産を総合的に調査し、所得・消費・資産に係る水準、構造、分布などを明らかにする重要な統計調査です。調査結果は、国や地方公共団体が政策を立案するために欠くことのできない基礎資料となるほか、民間企業や大学などの研究機関でも幅広く活用されています。本市統計調査員が調査対象世帯の皆様を訪問する際には、調査への御理解・御協力をよろしくお願いします。※調査員は、「調査員証」を身に着けています。本調査を装った不審な訪問者や、不審な電話・電子メールなどにご注意ください。調査に関する詳細につきましては、こちらをご覧ください。

総務省ホームページ
https://www.stat.go.jp/data/zenkokukakei/2019/

問企画調整課☎951・3223

那覇市市制100周年記念事業 ロゴマーク・キャッチフレーズ決定!!

市は令和3年(2021年)に市制100周年を迎えます。市制100周年の祝賀の機運を高め、市への愛着を深めるシンボル、未来へのさらなる発展のシンボルとなるロゴマーク、キャッチフレーズが決定しました。
お問い合わせ　企画調整課　☎862−9937

NAHA CITY SINCE 1921 100th 那覇市市制100周年

●ロゴマーク
応募者：仲本　直子（ナカモト　ナオコ）さん（沖縄県那覇市）

●キャッチフレーズ
つなぐ　むすぶ　ひらく　那覇市制100周年
応募者：池永　一広（イケナガ　カズヒロ）さん　（大阪府高槻市）