ニュース・ダイジェストNAHA

夢と志を持って未来へはばたけ
～平成22年度 成人式～

1月9日（日）、市内各中学校区で、多くの来賓や地域の方々が出席し、新成人を祝福する式典が開催されました。

式典で翁長市長は、「みなさんが成人式を迎えるにあたり、地域への感謝の気持ちを表すために、地域活動へ積極的に参加してきたことを聞き、たくましく成長したことを感じています。お世話になった方々への感謝の気持ちを持ち続けて、新成人として夢と志を持って大いに羽ばたいてください」と激励しました。

新年を祝う
～第12回新春もちつき大会～

1月8日（土）、「第12回新春もちつき大会」が壺屋焼物博物館で行われました。

参加した子どもたちは、大きな木杵を手に、お友だち同士や、親子一緒に一生懸命餅をつきました。その後参加者たちは、つきたてのお餅をきな粉やあんこで好みの味付けをして、笑顔で口いっぱいにほおばっていました。

また会場では、壺屋児童館の琉舞の会による可愛らしい演舞が披露され、会場を盛り上げました。

市民の安全を祈願
～那覇市消防出初式～

1月6日（木）、市民の安全を祈願して「那覇市消防出初式」が消防本部庁舎訓練場で行われました。式では本番さながらに、消防職員による中高層の建物での火事を想定した消火・救出訓練、一斉放水などが披露されました。

そのほか、日頃から消防イベントなどの告知を、自社の大型広告ディスプレイを使って無償で行い、火災予防の意識啓発に大きく貢献したサンノア有限会社へ、翁長市長から感謝状が贈られました。

安心・安全なまちづくりのために
～暴力団排除合意書締結調印式～

市と那覇警察署は1月12日（水）、「那覇市発注工公共工事における暴力団員等による不当介入の排除手続きに関する合意書」を締結しました。この合意書は、市発注の公共工事に対して暴力団の不当介入への業者保護の徹底とともに、工事の受注者に市および警察への通報を義務づけ、怠った際は、工事の指名停止などの措置が取られるというものです。

翁長市長は「これまで以上に請負業者のサポートをしていきたい」と協力を求めました。

ニュース・ダイジェストNAHA

壺屋焼物博物館 県立博物館・美術館 初の合同企画展！
「琉球陶器の来た道」
～壺屋会場は「近世琉球陶器の曙光　湧田焼」を開催～

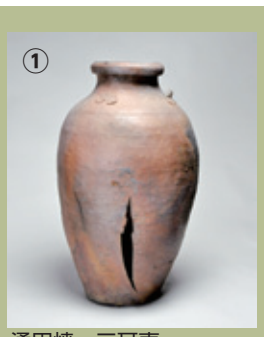

①　湧田焼　三耳壺

②　湧田焼　鉄絵灰釉碗

十六世紀末から十七世紀初め、湧田窯があった現在の県庁や、建替え中の市役所庁舎付近では、瓦や瓦質土器といわれる素焼きの焼物が作られていました。

十七世紀初頭、薩摩の統治下におかれた琉球王朝は、薩摩藩を経由して朝鮮半島出身の陶工を招き、湧田窯で製陶の指導に従事させました。これを機に、今日の壺屋焼の源流が焼かれるようになります。その後、薩摩・唐津など九州諸窯の製陶技術や中国南部の技術が導入され、琉球陶器が本格的に始動することになりました。

そして十七世紀後半、この湧田窯、当時の美里村の知花窯、首里の宝口窯が統合され、現在の壺屋焼きが生まれることになります。

今回、壺屋焼物博物館では、この湧田焼を取り上げます。

壺屋焼物博物館2月の催し

県立博物館美術館・壺屋焼物博物館合同企画展「琉球陶器の来た道」

「近世琉球陶器の曙光　湧田焼」をテーマに、十七世紀から十九世紀までの琉球王国時代の焼物を紹介。

■3月6日（日）まで　■3階企画展示室　■一般・高大生100円、小中生50円（市内の小中高校生は無料）

ギャラリートーク

■2月12日（土）、26日（土）各11時から　■無料　■不要。※当日、10時50分までに博物館1階受付前集合。

壺屋史跡めぐり

■2月12日（土）、26日（土）各15時から　■無料　■不要。当日博物館前に14時45分までに集合。

【お問い合わせ】
壺屋焼物博物館　☎862・3761

那覇市歴史博物館

開館時間
午前10時～午後7時
（リウボウ開館前は中央エレベーターをご利用ください）
木曜休館
☎869-5266　FAX869-5267

企画展「那覇士族の一生」
■1月5日（水）～3月2日（水）　■一般300円

ギャラリートーク
■1月29日（土）　田名真之氏（沖縄国際大学教授）
　2月5日（土）　田里　修氏（沖縄大学教授）
※各回　午後4時30分～
■入館料が必要　■不要

NTT docomo

movaサービスは、2012年3月31日をもって終了させていただきます。

「movaかも！？」と思ったら、FOMAへのお取替えをご検討ください！

movaとFOMAの見分け方！！

mova
充電器差込口に丸い部分が2つある

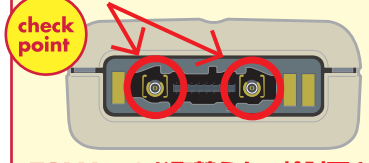

FOMAへのお取替えをご検討下さい。

FOMA
充電器差込口に丸い部分が1つある

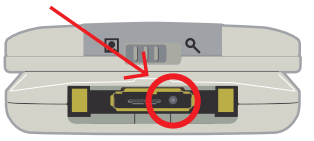

このままご利用下さい。

おトクな割引実施中！
movaからお買い替えの方！
FOMA お取替サポート
※店頭価格が割引額を下回る場合には店頭価格が割引額の上限となります。
※事務手数料および一部オプション品は上記割引の対象外となります。
さらに家族もおトク！
movaの家族を探して キャッシュバックキャンペーン
2010.10.1～2011.3.31

聞かせて！FOMAの電波状況
ご希望のお客様には、担当者からの連絡後原則48時間以内に訪問・調査いたします。（無料）
※movaからFOMAへの変更、FOMA新規ご契約を検討中のお客様宅の電波調査も実施します。
※訪問は平日10:00～17:30となります。（年末年始は除く）
※離島や山間部など、一部地域では、訪問までに48時間を超える場合があります。

くわしくは お近くのドコモのお店へ

国宝特別展示「雪が描かれた紅型衣裳」開催！ 期間:2/4～3/2（那覇市歴史博物館 869-5266）