# 7月8日は「なはの日」那覇っていいよね！

7月8日は語呂合わせで読むと「なは」と読めます。単なる語呂合わせですが、「みんなでなはの街を愛し、未来のなはのためにできることをやろう！」をテーマに、市民団体が中心となって7月8日を「なはの日」として、みんなの愛着度を高めようとするのが「なはの日」です。

このような市民の動きを支援する形で、行政としても「なはの日」のイベントに参加・協力しています。

市民のみなさまも、ぜひ、この機会に那覇について考え、那覇を楽しんでみませんか。

## ぶんかテンブス館前広場開催イベント(7月8日)舞台発表

**14時スタート**

**＊指笛の講習会**

**＊指笛コンサート**

音楽にあわせて指笛コンサート。

**＊演劇「電柱さんありがとう」**

久茂地小学校の児童による演劇です。

**＊なはの日スペシャル「レキオの夢」**

出演：那覇市青少年舞台プログラム　指導：那覇市芸術監督　平田大一氏

**＊中学生による旗頭＆エイサー**

**＊「なはの日」お役所ライブスペシャル「チャンプルー　DE　エイサー」**

出演：モビーディックパーカッショングループ、那覇太鼓

**18時40分頃スタート**

**＊朗読コンサート「沖縄の昔話」**

三線の音色にのせて、那覇の昔話を語ります。

朗読：諸見里杉子

三線：比嘉光龍

**＊大工哲弘さんライブ**

**＊OTVなはのまちの映写会**

**＊ショートムービーの映像上映・映画監督トークショー**

**＊那覇市のおいしい水道水ボトルドウォーター配布**

16時～

**＊はなの苗木配布**

18時以降

**＊未来に伝えたい那覇の味！**

一夜限りのおそばが誕生します。

ぶんかテンブス館周辺／15時～

舞台発表のお問い合わせは課未来室☎861－3993

**【なはの日制定関連イベント】**

**＊こどもフリーマーケット**

こどもたちの企業体験研修を通じて作成した商品や加工リサイクル商品を販売する。

7月7日(土)・8日(土)／ぶんかテンブス館前広場および周辺／13時30分～

**＊地域ふれあいディサービス**

65歳以上の高齢者を対象に血圧測定、健康相談、健康体操等を行います。

7月2日(月)／自治公民館など市内8か所／11時～・14時～

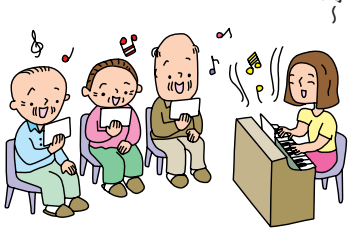

**＊なはの日七夕ライブ**

出演者・RA-SE sounds♪・双葉・結・石川清貴・市内中学生・高校生バンド

7月6日(金)／ぶんかテンブス館3階ホール／開場18時～（有料1、000円）／お問い合わせ観光協会☎862－1442

**＊桜坂劇場野外上映会**

映画「フラガール」の無料野外上映

7月7日（土）／桜坂劇場周辺／20時～／お問い合わせ桜坂劇場☎863－1933

＊雨天・曇天は中止

**＊プラネタリウムなはの日特別投影**

7月8日（日）14時～／13時より整理券配布開始。途中入場はできません

**＊なはの日七夕星空観望会**

望遠鏡を使って金星や土星を見てみよう。

7月8日（日）／20時～／両イベントとも久茂地公民館・雨天・曇天は中止

**＊壺屋地域文化財一斉清掃**

7月8日（日）／壺屋焼物博物館受付／9時30分～

**＊壺屋の町並みに蝶を飛ばそう**

7月8日（日）／壺屋焼物博物館受付／10時～

**＊壺屋を描こう！親子写生会**

7月8日（日）／申込締切7月6日（日）／お問い合わせ壺屋焼物博物館☎862－3761

**＊識名園無料開放＆ぶくぶくー茶会**

なはの日に国指定特別名勝で世界遺産でもある識名園の観覧料を無料とし、識名園の御殿にて、ぶくぶくー茶の呈茶会（有料500円）／お問い合わせ識名園管理事務所☎855－5936

**＊「那覇っていいよね」那覇市の文化施設無料開放**

歴史博物館・識名園・玉陵・壺屋焼物博物館を7月8日に限り無料開放します。

**＊美空ひばり「花風の港」踊り講習会**

がじゃんびら公園にある美空ひばりの歌碑にちなみ、踊りの講習会を開催します。

7月8日（土）／がじゃんびら公園／お問い合わせ石原☎090－6866－3388

**＊にぎわい広場フリーマーケット**

7月8日（日）／にぎわい広場／14時～15時

フリーマーケット出店は7月1日(日)から募集／お問い合わせチャレンジショップ☎868－7855

**＊那覇太鼓　ハワイ壮行会**

7月18日（水）・19日（木）／那覇市民会館大ホール／18時30分～／入場料、前売2、000円（当日500円増）／お問い合わせ野底☎080－3220－1154

**＊開館1周年記念展・那覇士族・福地家伝世染織品展**

7月6日（金）～9月17日（月）／那覇市歴史博物館～

**＊NPO活動支援基金公開審査会**

公益信託那覇市NPO活動支援基金助成決定のための公開プレゼンテーション、公開審査を開催します。

7月14日(土)／ぶんかテンブス4階ホール／10時

**＊「なはの日」スペシャルコンサート**

那覇市立病院の1階ロビーで合唱団によるコンサートを開催します。

7月4日（水）／17時30分～

**＊なはの日に関してのイベント、また、なはの日に関するお問い合わせは**

なは未来室へ☎861－3993

時間の変更などはあらかじめご了承ください。

※7月8日（日）はトランジットモールのため国際通りは車の乗り入れはできません。公共交通機関をご利用下さい。

# 小禄南地区の保留地処分について

小禄南地区は、大部分が畑地もしくは原野で、地区周辺部および地区中央部を環状に走る市道沿いでは、※スプロール化が進行している状況でありました。

このため、土地区画整理事業を実施することにより、公共施設の整備改善および宅地の区画形質を変更し、利用増進を図ることにより、健全な市街地の形成を行ってきました。

事業につきましては、平成15年度に本工事などを完了、平成17年度には換地処分を行いました。

現在、つぎの１画地の保留地処分について、随時申込を受付けております。

| | |
|---|---|
| 処分予定地 | 右図参照（現地看板あり） |
| 面　　積 | 264.38㎡ |
| 単 価（円） | 85,800（1㎡あたり） |
| 金 額（円） | 22,683,000 |

お問い合わせ　区画整理課　☎862-9137

※スプロールとは
都市の郊外に無秩序・無計画に宅地が伸び広がっていくこと。

小禄南地区土地区画整理事業（完了地区内）
保留地位置図

**エコドライブの薦め（地球温暖化防止フェア）7月8日(日) 13時半～15時半 場：なは女性センター ☎951-3231 なはエコネットワーク**

このような方を求めています

●地域や社会に貢献できるお仕事をしたいと思っている方
●子どもが好きで、学研教室の理念・指導方針を理解していただける方
●25～50歳くらいまでの、短大卒業相当の学力のある方
●毎週2回、ご自宅の部屋を午後2時～6時の間、教室として利用できる方（貸し会場も可）

7月の説明会の日程

| 説明会日 | 時間 | 会場 |
|---|---|---|
| 7月5日（木） | 10時～12時半 | 沖縄新都心キャンパス（銘苅小学校・古島駅より徒歩5分・天久公園・古島バス停・ローソン・東横イン・サンエー メインプレイス・はるやま・CFS シューブラザ・カメラのキタムラ・マックスバリュー・咲・白洲・おもろまち駅・古島駅・浦添市内線パイプライン・ゆいレール・目覚） |
| 7月9日（月） | | |
| 7月12日（木） | | |

◆フリーダイヤルまで、今すぐお電話ください。
フリーダイヤル 0120-889-100（ハヤク ヒャクテン）
受付は休日をのぞく、月曜日～金曜日　午前9時～午後5時
フリーFAX（24時間受付） 0120-154-037（イクヨ ミシナ）
学研教室ホームページ http://www.889100.com/

［学研教室］九州支局 沖縄南事務局
〒900-0004　那覇市銘苅3-1-31
TEL. 098-868-7611（担当：荻堂・小嶺・宮川）

読む力・考える力――伸びる学力
学研教室
幼児/算数・数学・国語/英語