



# なはな

2023年(令和5年) 第867号 毎月1日発行

4月

広報

市民の友

**めざせ! ちゅら那覇!**

家庭ごみ排出量  
前月比 **-4.9%**  
2月/1世帯あたり  
1日 **0.88kg**

那覇市ごみ分別・減量キャラクター「アハソウくん」

発行:那覇市 〒900-8585 那覇市泉崎1丁目1番1号 ☎(代表)867-0111 印刷:株式会社近代美術 配布:那覇市シルバー人材センター



## ねこと共生

人と猫が共に幸せに暮らす地域社会へ

**なはねこ ガイドライン制定**

私達が暮らす地域社会には、猫が好きな人もいれば、そうでない人、被害で困っている人もいます。

家族の一員として大事に飼われている猫がいる一方で、屋外で自由に活動する猫の糞尿やごみあさり、野良猫へのエサやりなど、猫に関する苦情や相談が年間1000件以上、市に寄せられています。ともに、このまちで生きるものとして、どのように共生していくことができるのでしょうか。

このたび市では「人と猫との共生に関するガイドライン(なはねこガイドライン)」を制定しました。飼い猫については、満たされた室内環境のほかで最後まで飼い主と暮らすこと、野良猫については、その命を尊重しつつ、繁殖防止や被害軽減のため、地域住民の手で管理していくこと、保護や譲渡により飼い猫としていくことが重要であると考えています。

市道において、年間数百匹の猫が交通事故などにより命を落としています(私道を含む)。国道や県道を含めた那覇市全体での死体回収数はこれを上回ります。殺処分が目撃集まりがちですが、その10倍近い頭数の猫が道路上で命を落としています。放し飼いや自然な繁殖に任せては、不幸な猫を増やすだけになってしまいます。人と猫とが幸せに暮らせる社会に向け、みんなで取り組んでいきましょう。

**人も猫も幸せに暮らせる街へ**

猫は、心にうるおいや癒しを与える動物として、人間の大切なパートナーとなる一方で、猫を取り巻く課題として、糞尿などによる生活環境の悪化や多頭飼育に関する問題などが報じられております。

また、近年では猫が市民生活に深く関わっていることに加え、猫に対する市民の感情や関わり方など、価値観が様々であることで人間同士のトラブルに発展している事例も生じています。

このようなことから、本市では、飼い猫の飼育や地域の野良猫を管理すること、さらに将来的には「地域猫活動」に繋げるサポーターを育成することなどを盛り込んだ「なはねこガイドライン」を策定いたしました。

猫に関わっている市民はもちろん、これまで関わりのなかった方においても、「人と猫が共に幸せに暮らす地域社会」の実現に向けて、本ガイドラインをご活用いただきたいと思っております。

**那覇市長 知念 寛**

**Catalog Pocket**  
カタポケ iPhone / Android

無料 Free App

「広報なは市民の友」を10言語で読むことができます。

FOREIGN RESIDENTS PORTAL

**あなたが 見つけた なは募集中!**

#なはとぴ

**那覇市の人口と世帯**  
※( )内はうち外国人  
2023(令和5)年2月末現在

総人口	316,779人(5,701人)
	男 153,503人(2,952人) 女 163,276人(2,749人)
世帯数	158,201世帯(3,865世帯)
	住民基本台帳人口の内訳(外国人)

市が実施する事業やイベント、防災情報などの情報を発信しています。右記QRコードからそれぞれご覧いただけます。

※猫を虐待したり捨てたりすることは犯罪です。5年以下の懲役または500万円以下の罰金に処されることがあります。

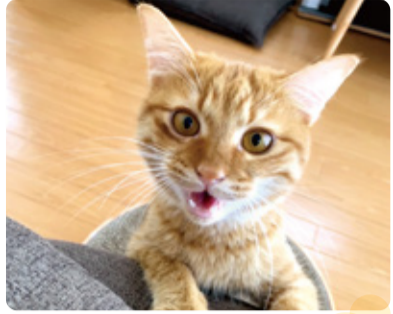

お問い合わせ

環境衛生課  
住所:南風原町字新川641番地  
エコマール那覇プラザ棟4階  
電話:098-951-1530

- ・室内で飼いましょう
- ・ワクチン接種、ノミダニ駆除を行いましょう
- ・猫の特性を知り、環境を整えてあげましょう
- ・避妊去勢手術を受けさせましょう。手術は、病気の予防やさかりの軽減などにもつながります。



ホームセンターなどで入手できる素材を使って、猫が快適に暮らすための工夫を凝らした、屋内飼育モデルルームを作りました。環境衛生課に電話予約をし、見学が可能です。

飼い猫について



放し飼いNO!

大事な家族です。責任をもって室内で飼育しましょう。

脱走したり災害時に家から飛び出したりしてしまうこともあるかもしれません。飼い主がわかるような首輪や迷子札をつけましょう。マイクロチップを埋め込むことも有効です。

放し飼いはケンカや感染症、交通事故のリスクに猫をさらします。知らないところで地域住民に迷惑をかけているかもしれません。



猫を飼いたい人は、きちんと飼うことができるのか、一度立ち止まって考えてみてください。簡単に手放すことはできません。飼うには、手間もお金も時間もかかります。可愛いだけではないこともあります。



むやみなエサやりは誰も幸せにしません

ただエサをやるだけでは、その場所に猫は集まり繁殖します。また、食べ残したエサや排せつ物の清掃をしないと、カラスやハエがたかり地域の生活環境が悪化します。

エサやりは決まった場所・時間に

周囲に迷惑がからないよう猫の糞などの清掃をしましょう

猫が増えないよう避妊去勢手術を受けさせましょう

周辺・近所の理解を得ましょう

※エサやりによって周辺に迷惑をかけている場合、市による指導の対象となります。被害を受けた方から損害賠償などの責任を問われることもあります。



猫は繁殖力が強く、一度の出産で最大8匹の子を産みます。一匹のメスから1年後には20匹以上に増えてしまうこともあるため、避妊去勢手術が重要です。



1年後20匹以上!



2年後80匹以上!



3年後2000匹以上!

多くの野良猫はケンカや病気、事故、衰弱によって命を落とします。管理されていない野良猫や子猫は厄介者として目の敵にされることも...



野良猫について

飼い主のいない野良猫たち。彼らを放っておくわけにはいきません。生息状況を把握し、避妊去勢手術を実施する必要があるように地域住民の手で継続して管理していくことが必要です。かわいそうな野良猫や困りごとを減らすために、猫を可愛がりたいた人も猫に困っている人も協力していきましょう。



なはねこガイドラインの全文はこちらから確認できます。



共生に向け、猫との付き合い方について、多くの市民が知り、継続して活動に取り組んでいくことが大切です。猫を飼っている人はこの機会に迷子札の装着や室内飼いを徹底し、避妊去勢手術を検討してください。

猫に困っているあなたへ  
食用酢やコーヒークラス、ハーブ類を利用した猫対策の助言のほか、必要に応じて周辺調査や超音波発生器の貸出を行っています。一緒に困りごとを減らす取り組みを進めていきましょう。猫が増えて困っているという状況はいつの間にか分らない場合は環境衛生課までご連絡ください。同じ地域で共生していくためにもあなたの力を貸してください。



なはねこサポーター登録の流れ



活動内容

事前に登録を受けた地域において、なはねこガイドラインに沿って

- ・野良猫の避妊去勢手術や必要に応じた保護・譲渡
- ・野良猫用トイレの設置や、排せつ物の清掃
- ・活動地域内の猫に関するトラブルへの対応
- ・マナーを守ったエサやり
- ・地域への活動報告

などに取り組んでいきます。



※管理とは、地域で暮らす野良猫の把握に努め、計画的に避妊去勢手術を実施し、猫による糞尿被害や爪とぎ、ゴミ漁りが生じないよう対策を講じることを意味します。

なはねこサポーターについて

市では野良猫問題への新たな対策として、なはねこガイドラインに沿って野良猫を管理するサポーターを募集します。猫を適切に管理することができる方や地域猫活動を行っているグループの方はぜひ登録してください。市が活動を支援します。猫のため、地域のため、あなたの力を貸してください。

高校生  
発案連載



見ていく? なはまち

ふらっと

寄り道

ふらっと12

最終回

第一牧志  
公設市場

みなさんこんにちは！沖縄尚学高校の地域研究部です。4月といえば入学式・入社式など新しい道へ向かう節目の月ですね！そんな門出にふさわしい、新しくなった第一牧志公設市場をお届けします。

また、今回が私たちの書く最後の記事となりました。一年間のご愛読ありがとうございます。



「沖縄食文化の発信拠点と中心商店街のランドマーク」

第一牧志公設市場組合長の栗國智光さんに、オープン前の市場を案内してもらいました。新しい市場の目的は「沖縄食文化の継承・発信・交流」「中心商店街のランドマーク」と話してくれました。場所は、国際通りから市場本通りに入りまっすぐ歩いていくと、市場中央通りに差し掛かるところで右側に真新しい建物がドーンと登場します。お客さんとお店の人が、オススメや調理法を話しながら面白い相対売りがしつかり残る魅力いっぱい市場です。



成り立ち

戦前、東町に栄えていた公設市場は、米軍により立入禁止区域となりました。戦後の現在の開南バス停付近に露天商が集まり、自然発生的に闇市が始まりました。那覇市は秩序の回復と安心安全の商品提供のため、闇市の移転先として昭和25年精肉鮮魚市場を作りました。それが現在の第一牧志公設市場の始まりです。

その後、昭和47年に現在の場所に建て替えられた旧市場は、令和元年に老朽化のため取り壊され、仮設市場を経て今回のオープンとなりました。写真で見たことかありませんが、地域研究部の先輩たちが地域の子どもたちへのまち探検で案内したのもこの旧市場です。

新市場！新情報！

新市場には、1階にお肉・お魚・生鮮品の売場、2階に食堂、3階には新たに調理体験室や多目的室ができました。地元の食材を使った調理体験は沖縄食文化を体験できる場所になることでしょう。また、旧市場を知っている人には懐かしさもある吹き抜け空間、そして新しくバリアフリーと多言語対応の設備も充実しています。

1階のお店で食材を買って、2階の食堂で調理してもらつという「持ち上げ」という仕組みは、観光客だけが使うのはもったいない！今度、家族で美味しいものを食べに来ようと思います。ぜひ、みなさんも利用してみてくださいはいかがでしょうか。



取材▼沖縄尚学高等学校 山本琉斗

連載記事を終えての感想

沖縄尚学高等学校地域研究部では、2018年からまちぐるー(中心商店街)の魅力幅広い世代に伝える「まちもどし」という活動を行っています。

広報なは市民の友の「見ていく?なはまち ふらっと寄り道」を1年間担当するという貴重な体験をさせてもらい、ありがとうございました。実際に取材で現地に行ってみて、各通りの成り立ちや歴史、コロナ禍の人の流れの変化、そして関わる方々の温かみを感じることができました。締切のある広報紙を12回無事掲載できてホッとしております。

沖縄尚学高等学校  
地域研究部の  
みなさん

(後列 左から)  
照屋 瑠華さん  
対馬 ゆまさん  
佐喜真 有咲さん

(前列 左から)  
山本 琉斗さん  
池之内 羅文さん



第一牧志公設市場  
3月19日にリニューアル  
オープンしました

基本情報

営業 8時～22時  
所 那覇市松尾2-10-1

定休日  
毎月第4日曜日(12月は除く)、  
正月、旧正月、旧盆

☎867-6560

※営業時間と定休日は店舗によって異なります。

市場の詳細は  
こちらから▼



店主に新市場の魅力を聞きました!

お客様との距離が近いのは市場の魅力です。料理を目当てにお店に来るお客様ももちろんいますが、会話をしながら買い物をする、あの人が良かったからまた来るなど人と人との関わりが大きいと思うんです。1階で買った食材を2階の食堂で調理してもらつ「持ち上げ」は、常連のお客様からの要望で始まったシステム。始めた当初は色々大変でしたが、長年続けて、今はそれを目当てに来るお客様もたくさんいます。子どもの頃に家族で来たというお客様が、大きくなって子どもを連れてきた時などは嬉しいですね。

市場が元の場所に戻ることで、「市場に来たから、あそこにも行こう」「ここに来たから市場にも行こう」と、人通りが戻って、周りの商店街とさらに相互関係を築くことができればと思っています。新市場では、お客様が戻り、賑やかな市場になる事を期待しています。



2階 飲食店

店主 張本 英龍さん 張陳 雪貞さん



1階 精肉店

店主 森山 紹栄さん

新しい市場でも、これまでの昔ながらの雰囲気を残せたらいいなあと考えているんですよ。観光客も大切ですが、やはり地元の人の方が大切。地元の人がたくさん入って賑わってほしいですね。市場を知らない人もいると思うので、若い人にももっと知ってほしいです。スーパーに行くとき色々揃いますが、きれいに下処理をした中味肉(豚モツ)やホルモン系の珍しい肉、ここの商品は新鮮だよとか、市場ならではの魅力を知って地元のお客さんが来てくれるのがいいですね。

今後は新しい事も始めていこうと電子決済での支払いを取り入れました。すでにカード払いなどができるお店もありますが、うちも今後カード払いができるように進めています。他にはない食材を色々取り揃えていますので、みなさんぜひお越しください。

# 令和5年6月分(請求は8月)から 下水道使用料を改定します

問 上下水道局企画経営課 ☎ 941-7802



上下水道局HP

下水道事業(汚水)は、生活を支える重要なライフラインの一つです。上下水道局では、これまで19年間、使用料の改定を行ってきませんでした。

しかし、県に支払う汚水処理費が増額改定となり、また、これまでの施設整備に充てた借入金返済や、下水道施設の経年劣化・老朽化による維持管理費などの増加が、今後見込まれています。

費用が増加する一方、将来予想される人口減少などにより、収入増は見込めない状況です。

そのような状況を踏まえ、この度、使用料を改定させていただきますこととなりました。みなさまにはご負担をおかけしますが、下水道施設の維持管理、地震対策などの施設整備をより一層進め、次の世代に過度の負担を残すことがない、持続可能な経営を維持してまいります。ご理解のほどよろしくお願い申し上げます。

なお、水道料金についても条例中の料金表を内税表示から外税表示へ変更しています。これにより、水道料金は若干の減額となっております。

## 下水道使用料改定のポイント

- ①平均改定率 約7.3%増
- ②条例中の料金表を内税方式から外税方式へ変更
- ③基本水量(10m<sup>3</sup>/月まで同額)の廃止
- ④従量使用料の水量区分の設定変更
- ⑤新しい下水道使用料の適用は、令和5年6月分から(令和5年8月から請求)

## 改定後の使用料計算

(例)1か月25m<sup>3</sup>の排出汚水の場合

基本使用料		512円
従量使用料	1m <sup>3</sup> ~5m <sup>3</sup>	5m <sup>3</sup> × 10円 = 50円
	6m <sup>3</sup> ~10m <sup>3</sup>	5m <sup>3</sup> × 12円 = 60円
	11m <sup>3</sup> ~15m <sup>3</sup>	5m <sup>3</sup> × 86円 = 430円
	16m <sup>3</sup> ~25m <sup>3</sup>	10m <sup>3</sup> × 88円 = 880円
合計	25m <sup>3</sup>	1,932円 (税抜き) 2,125円 (税込み)

## 新使用料

区別	排出汚水水量	税抜金額	(参考) 税込金額
基本使用料	0m <sup>3</sup>	512円	563.2円
従量使用料 (1m <sup>3</sup> あたり)	1m <sup>3</sup> ~5m <sup>3</sup> まで	10円	11.0円
	6m <sup>3</sup> ~10m <sup>3</sup> まで	12円	13.2円
	11m <sup>3</sup> ~15m <sup>3</sup> まで	86円	94.6円
	16m <sup>3</sup> ~25m <sup>3</sup> まで	88円	96.8円
	26m <sup>3</sup> ~35m <sup>3</sup> まで	92円	101.2円
	36m <sup>3</sup> ~50m <sup>3</sup> まで	103円	113.3円
	51m <sup>3</sup> ~100m <sup>3</sup> まで	136円	149.6円
	101m <sup>3</sup> ~300m <sup>3</sup> まで	160円	176.0円
	301m <sup>3</sup> ~1,000m <sup>3</sup> まで	194円	213.4円
	1,001m <sup>3</sup> ~8,000m <sup>3</sup> まで	202円	222.2円
8,000m <sup>3</sup> ~	210円	231.0円	

## 1か月の使用料増減額(税込) 主な水量を表示

水道料金は口径13・20mmで算定しています

水量	現行(税込)			新料金(税込)					
	水道	下水道	合計①	水道	現行との差額	下水道	現行との差額	水道・下水道合計②	現行との差額(②-①)
5m <sup>3</sup>	911円	639円	1,550円	906円	-5円	618円	-21円	1,524円	-26円
10m <sup>3</sup>	1,431円	639円	2,070円	1,428円	-3円	684円	45円	2,112円	42円
20m <sup>3</sup>	3,041円	1,489円	4,530円	3,040円	-1円	1,641円	152円	4,681円	151円
30m <sup>3</sup>	5,011円	2,339円	7,350円	5,009円	-2円	2,631円	292円	7,640円	290円
40m <sup>3</sup>	7,371円	3,349円	10,720円	7,368円	-3円	3,703円	354円	11,071円	351円
50m <sup>3</sup>	9,911円	4,359円	14,270円	9,909円	-2円	4,836円	477円	14,745円	475円

\*1人あたり月5m<sup>3</sup>の使用を想定しており、単身世帯は5m<sup>3</sup>、2人世帯は10m<sup>3</sup>、4人世帯は20m<sup>3</sup>が料金の目安となります。詳しくはホームページをご覧ください。

## 令和5年4月から 固定資産税と軽自動車税の 納付方法が増えます

4月1日から、固定資産税と軽自動車税種別割は、これまでの口座振替、金融機関やコンビニでのお支払いに加えて、クレジットカードなどのキャッシュレス決済でのお支払いができるようになりました。

問 納税課 ☎ 861-6902

### 地方税お支払いサイト

「地方税お支払いサイト」では、クレジットカード払い、インターネットバンキング等の納付方法が選べます。お手元に納付書を用意して、地方税お支払いサイトへアクセスしてください。

\*クレジットカードでのお支払いは、決済手数料がかかります。

QRコードは株式会社デンソーウェブの登録商標です。

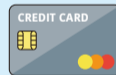

▲地方税お支払いサイト

### スマホ決済アプリでの納付

バーコードまたはQRコードを読み取り、納付できます。「地方税お支払いサイト」内に利用できるスマホ決済アプリの一覧が載っています。



バーコード読み取りで利用可能なアプリ

\*スマホやパソコンで納付される場合は領収証書が発行されません。領収証書が必要な場合は、金融機関窓口やコンビニエンスストアをご利用ください。

**令和5年度「土地価格等縦覧帳簿」および「家屋価格等縦覧帳簿」の縦覧**

**期間** 4月3日(月)～5月1日(月)  
平日9時～17時(12時～13時を除く)

**場所** 資産税課(本庁舎3階41番窓口)

**対象** 市内に土地・家屋を所有する納税者、またはその代理人

**縦覧の際に必要な書類**

- ① 窓口に来る人の本人確認書類(運転免許証、マイナンバーカードなど)
- ② 納税通知書

\*納税通知書がない場合は所有物件について確認します。

③ 代理人の場合: ①②に加え、納税者からの委任状

④ 法人の場合: ①②に加え、代表者印の持参、または代表者印の押印された委任状

問 資産税課 ☎ 862-5320

**ウツカリ納付忘れなし! 「口座振替」による自動引き落とし**

ご指定の口座から自動的に引き落とされ「口座振替」だと、納付忘れを防ぐことができます。

また、翌年度以降も継続できますので、手続きや納付がスムーズです。

問 納税課 ☎ 861-6902

**令和5年度 固定資産税納期**

固定資産税の納税通知書は4月3日(月)に送付します。

**納付期限**

第1期	令和5年5月1日(月)
第2期	令和5年7月31日(月)
第3期	令和5年12月25日(月)
第4期	令和6年2月29日(木)

問 資産税課 ☎ 862-5320

広告

# 弁護士による相続無料法律相談会

遺言 家族信託 相続手続き 遺産分割 遺留分

4月1日(土)・4月15日(土)・4月22日(土)



開催日時

開催場所

弁護士法人 琉球法律事務所  
沖縄県那覇市牧志2丁目16番46号 タカラマンションマキシ-1 201号室

開催時間

10時～16時30分

主催

弁護士法人 琉球法律事務所



代表弁護士 久保 以明(29685)

無料法律相談会のご予約は

0120-927-122

受付時間

平日 9時～17時30分

# ぴったりサービス オンライン申請で 簡単便利に手続きを!

子育てや介護などの一部手続きが、パソコンやスマートフォンを利用してオンライン申請できるようになりました。自宅や出先からインターネットを利用して、便利なオンライン申請をぜひご利用ください。

申請できる手続き		利用方法
分野	手続き	問い合わせ先
子育て	児童手当等の受給資格及び児童手当の額についての認定請求 児童手当等の額の改定の請求及び届出 受給事由消滅の届出 児童手当等の現況届 児童扶養手当の現況届の事前送信(ただし、面談が必要となりますので、必ず窓口で申請してください。別途証明書等の提出が必要となる場合があります。対象者には、7月下旬に通知します)	子育て応援課 ☎861-6951
介護	【介護給付に関すること】 居宅介護(介護予防)福祉用具購入費の支給申請 居宅介護(介護予防)住宅改修費の支給申請 居宅(介護予防)サービス計画作成(変更)依頼の届出 介護保険負担割合証の再交付申請 被保険者証の再交付申請 高額介護(予防)サービス費の支給申請 介護保険負担限度額認定申請	ちゃーがんじゅう課 給付グループ ☎862-9010 (内線:2418)
	【要介護認定に関すること】 要介護・要支援認定の申請 要介護・要支援更新認定の申請 要介護・要支援状態区分変更認定の申請 住所移転後の要介護・要支援認定申請 要介護認定・要支援認定申請取下 介護保険に関する通知書等の送付先(登録・変更・抹消)申請	ちゃーがんじゅう課 認定グループ ☎861-1274
妊娠	妊娠の届出 ※保健所での面談が必要です。	地域保健課 ☎853-7962

ぴったりサービス※のサイトからご利用ください。  
※国が運営しているマイナンバーを利用したオンラインサービス



ぴったりサービスへの接続はこちらから

### オンライン申請に必要なもの

- ・マイナンバーカード
- ・スマートフォン/タブレット端末/パソコンなど(マイナンバーカードを読み取れるもの)

休日や夜間なども  
手続きができて  
便利になるね!



中学生までのお子さんが対象

通院費・入院費が無料になる

## 「こども医療費助成」

の手続きがオンラインで申請できます。

新規認定、変更・喪失届、再交付などの手続きがスマートフォンやパソコンなどから24時間ご利用できます。

こちらから▼

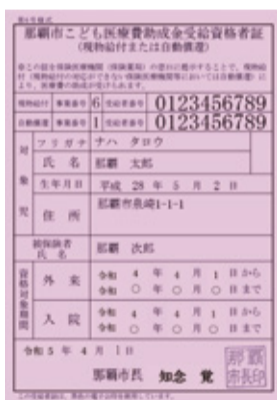

子育て応援課医療費支援グループ  
☎861-6951

### ぴったりサービスとは?

国が運営する、マイナポータルから電子申請ができるサービスです。子育てに関する手続きをはじめとした、さまざまな行政手続きなどの申請や届出について検索したり、一部の手続きでは申請書のダウンロードやオンライン申請したりすることができます。  
※オンライン申請にはマイナンバーカードとマイナンバーカードを読みとれるスマートフォンやパソコンなどが必要です。

▼詳しくはこちらから



申請できる手続きは順次追加する予定です。  
ぜひ便利なオンライン申請をご活用ください。

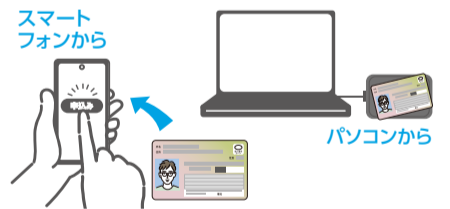

今後、マイナンバーカードによる本人確認やクレジットカードによる決済など、オンライン手続きを拡充し、市役所に行かずに一連の手続きが完結する環境を整えていきます。

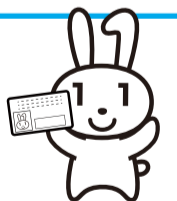

広告

元銀行支店長と税理士による

# 軍用地&相続 セミナー

軍用地のメリット・デメリットは?

税金対策って何から始めたらいいの?

そのお悩み、  
私たちがお答えします。



金城一也税理士事務所  
所長 金城 一也



オロク商会株式会社  
専務取締役 平良 吉彦

2023年4月21日 金

時間 | 14:00~〈個別相談会 15:30~16:00〉

会場 | 産業支援センター  
会議室(307)

住所 | 〒901-0152  
那覇市字小禄1831番地1

要予約 定員10名様 参加費 2,000円

※定員に達し次第、受付を締め切らせていただきます。早めのご予約をお願い致します。

※現金のみのお支払いとなります。当日受付の際にお支払いください。

第1部 不動産オーナー向け  
相続税対策について

「相続の不安、どうすれば解消できるのか?」考え方の順番があります軍用地の相続税対策など、基礎からお話しさせていただきます。

第2部 軍用地のメリット  
から最新情報まで

「施設別賃貸料の値上がり率」や「軍用地の銀行の担保評価額」など、元銀行員だからこそその目線でわかりやすくお話しいたします。

お申し込み  
お問合せ先

☎098-858-0069

オロク商会

営業時間 | 9:00~17:30 土・日・祝営業中

オロク商会株式会社



※掲載の情報は、3月16日時点のものです。状況によって、変更になる場合があります。

# 新型コロナウイルスワクチン接種のお知らせ

那覇市新型コロナウイルスワクチン接種コールセンター ☎917-5672 (祝日除く月～金) 9時～17時 (この番号では予約できません)



## 令和4年秋開始接種(5月7日まで)

令和4年秋開始接種(オミクロン株対応ワクチン接種)は5月7日まで延長します。まだ接種されていない人は早めの接種をご検討ください。

令和5年度の新型コロナウイルスワクチン接種について、春開始接種(5月～8月)は高齢者や基礎疾患を有する人、医療従事者等が対象になります。また、秋開始接種(9月～12月)は、追加接種が可能な全ての年齢の人が対象となります。なお、12歳以上の初回接種、乳幼児(生後6か月～4歳)、小児(5歳～11歳)の接種については、医療機関にて引き続き接種を実施します。

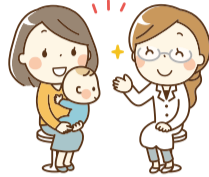

### 接種券の発送に関する注意事項

対象となる人で、接種券が届いていない人や紛失した人は市のホームページから接種券の発行申請を行ってください。電話でも発行申請できます。



☎098-917-5672

(新型コロナウイルスワクチン接種コールセンター)

## 令和5年春開始接種(5月8日から8月31日まで)

### 接種対象者

初回接種(1・2回目)を完了し、最終の接種から3か月(ノバックスは6か月)以上経過した次の人。65歳以上の高齢者、基礎疾患を有する人、その他重症化リスクが高いと医師が認める人、医療従事者等

### 使用するワクチン

オミクロン株対応2価ワクチンを基本とする

### 接種券

令和5年4月下旬から順次発送予定(65歳以上の高齢者、4回目接種時に基礎疾患等で申請した人、医療従事者等として発行履歴のある人)  
※上記以外の対象者については要申請(5月初旬から受付開始予定)

## 医療機関での個別接種

### 各医療機関では、以下の接種が可能です

- 12歳以上の初回接種(1・2回目)、追加接種(3回目～)
- 小児接種(5歳から11歳)の初回接種(1・2回目)、追加接種(3回目)
- 乳幼児接種(生後6か月から4歳)の初回接種(1・2・3回目)



実施している医療機関は、市ホームページで確認いただくか、コールセンター(☎098-917-5672)までお問い合わせください。



＼始まります！／

# 那覇市出産・子育て応援事業

すべての妊婦や子育て家庭が安心して出産・子育てができる環境を整備するために、国が創設した「出産・子育て応援交付金」を活用し、妊娠期から出産・子育てまで一貫して相談に応じる「伴走型相談支援」と、経済的支援として「出産・子育て応援ギフト」の支給を一体的に実施します。

## 伴走型相談支援

妊娠届出から0～2歳の低年齢期の子育て家庭に寄り添い、出産・育児などの見通しを立てるための面談・アンケートや継続的な情報発信などを行い、必要な支援につなぎます。

- ①妊娠届出時：親子健康手帳受け取り時の面談
- ②妊娠8か月頃：保健師・助産師による面談(希望者)
- ③出産後：新生児訪問、  
こんにちは赤ちゃん訪問などの面談



▲市ホームページ

詳しくは市ホームページで  
ご確認ください

## 問い合わせ先

地域保健課 ☎853-7962  
平日8時30分～17時15分  
(土日祝を除く)



## 経済的支援

妊娠・出産・子育てにかかる経済的な負担を軽減するため、出産応援ギフト・子育て応援ギフトを支給します。受給するためには申請が必要です。

### ① 出産応援ギフト 妊婦1人あたり5万円

**対象者** 令和4年4月1日以降に出産した人、  
または令和4年4月1日以降に妊娠の届出をした妊婦

**申請など** 妊娠届出時の面談の際に申請書をお渡しします。  
書面申請後、2か月程度で指定口座に振り込みます。

### ② 子育て応援ギフト 児童1人あたり5万円

**対象者** 令和4年4月1日以降に出生した児童を養育する人

**申請など** 新生児訪問やこんにちは赤ちゃん訪問などの面談後、申請してください。書面申請後、2か月程度で指定口座に振り込みます。

※令和5年4月1日より前に妊娠届・出生届を提出されている人には順次申請書を送付します。面談は不要です。5月上旬までに申請書が届かない場合はご連絡ください。

※①、②ともに、対象者は他の自治体で出産・子育て応援給付金の支給を受けていない人、申請時に那覇市に住民票がある人に限ります。

令和5年度

安心して学べる環境づくり  
就学援助の申請が  
始まります

市在住で国公立の小・中学校へ通う子どもたちの保護者のうち、経済的な理由により給食費、修学旅行費などの支払いが困りの人へ、費用の一部を援助します。

今年から援助の金額が変わります。

詳しくは市ホームページをご確認ください。

■対象

- 1 生活保護を受けている世帯
- 2 市町村民税が非課税の世帯
- 3 令和4年4月1日以降に生活保護が停止または廃止になった世帯
- 4 生活保護を受けている家庭に準ずる程度に、生活が困窮していると認められる世帯など

※生活保護受給世帯は、修学旅行費のみが対象  
※那覇市立以外の学校へ通学の場合は、給食費は対象外

■申請期間

4月3日(月)～28日(金)  
※5月以降も随時申請を受け付けますが、認定された場合、申請した月分からの援助になります。

■提出先

保護者が、学校事務室または学務課窓口へ直接提出してください(郵送不可)。

問 在学している学校の事務室  
または学務課 ☎917・3505

CHECK!  
就学援助ページ



Q & A

Q. 誰でも就学援助を申請できるの?

A. 国公立の小・中学生のいる家庭なら、だれでも申請できるよ。  
那覇市の認定基準で所得審査を行い、認定されたら支給されるよ。

Q. 就学援助でもらったお金は、後で返さなくてはいけないの?

A. 貸し付けではないので返す必要はないよ。  
安心して利用してね。

Q. 毎年申請しなきゃいけないの?

A. 毎年、所得の審査が必要です。  
4月になったら忘れずに申請してね。

Q. 学校に行くのは周りの目が気になります…。

A. 申請は教育委員会学務課でもできるよ。

／笑いし平和の映画祭！

島ぜんぶでお〜きな祭

第15回沖縄国際映画祭

第15回沖縄国際映画祭が、那覇市をメイン会場に開催されます。

映画上映のほか、国際通りでのレッドカーペット、お笑いやライブなどのステージイベント、画家・ジミー大西さんのアート作品展示なども予定しています。

映画上映のほか、国際通りでのレッドカーペット、お笑いやライブなどのステージイベント、画家・ジミー大西さんのアート作品展示なども予定しています。



特別招待作品「遠いところ」

開催期間  
4月15日(土)・16日(日)

開催場所  
国際通り、桜坂劇場、琉球新報ホール、てんぷす那覇ほか

レッドカーペット

4月16日(日) 11時30分～14時15分

場 国際通り 費 観覧無料

国際通りの一部で交通規制を実施します(6時～17時)。周辺地域のみなさまのご理解とご協力をお願いします。



詳しくは公式サイトをご確認ください。

問 観光課 ☎862・3276

はる、しま、わらう。

お

島ぜんぶでお〜きな祭

2023.4.15(土)～16(日)  
15th OKINAWA INTERNATIONAL MOVIE FESTIVAL



公共職業訓練受講者募集

2023年7月開講  
受講料無料※  
※テキスト代、各種検定料等については各自ご負担ください。

募集科目

- 溶接ものづくり科
- 運輸機械サービス科
- ITサポート科
- ビル管理技術科 (企業実習付き)
- 電気設備技術科
- ビル管理技術科
- 住空間デザイン科

訓練期間 2023年7月3日(月)～2023年12月22日(金) 募集締切 5月10日(水)

施設見学会実施 13時から実施予定

4月6日(木) 4月13日(木) 4月20日(木)  
4月27日(木) 5月8日(月)

※電話予約をお願いします。  
※諸事情により中止する場合がございます。  
事前にホームページにてご確認ください。

独立行政法人高齢・障害・求職者雇用支援機構沖縄支部  
ポリテクセンター沖縄

お申し込み  
お問合せ

☎098-936-9222  
〒904-0105 沖縄県中頭郡北谷町字吉原728番地6

就職率 85.5%  
※令和3年度実績

詳しくは  
ホームページでチェック  
ポリテクセンター沖縄



広告

### 【地域包括支援センター(18か所) 連絡先・所在地など

「那覇市地域包括支援センター」は、高齢者の総合相談窓口です。住み慣れた地域で自立した日常生活を継続して送れるよう、さまざまな支援を行っています。

■《地域包括支援センター 繁多川》は4月1日(土)

移転します【新】繁多川3-4-18

☎チャージャー課☎862-9010



### 【浄化槽】適正な維持管理は義務です

法定検査を1年以上未受検の管理者へ順次通知を送付します。

#### 【管理者の3大義務(業務の依頼先)】

①年3回以上の保守点検(県登録業者)

②年1回以上の清掃(市の許可業者)

③年1回の法定検査(沖縄県環境整備協会)

☎環境保全課☎951-3229



### 年1回!飼い主の義務です 飼犬への「狂犬病予防注射」

集合注射を下記日程で実施します。

期日	時間	場所
4月23日(日)	10時30分~12時	首里支所
	14時~15時30分	真和志支所
5月14日(日)	10時30分~12時	真和志支所
	14時~15時30分	小禄支所
5月28日(日)	10時30分~12時	小禄支所
	14時~15時30分	首里支所

※動物病院での注射も可能です。病院へお問い合わせください。

☎環境衛生課☎951-1530

### 【識名霊園】市民共同墓は随時受付中

#### 【使用資格】①~④すべてに該当する人

- ①市に住民登録がある(外国人は永住者または特別永住者)
- ②祭祀を主宰する
- ③焼骨(分骨は除く)を所持
- ④使用許可を受けた日から1年以内に焼骨を埋蔵または収蔵可能※③④は生前予約除く。



市民共同墓外観

☎環境保全課☎951-3229(平日8時30分~17時15分)



### 【識名園・玉陵】年間パスポート販売中

各施設の券売所にてご購入ください。



☎文化財課☎917-3501

## 募集

### 令和5年度 上下水道モニター募集

①会議(平日9時~17時の間で2時間半~3時間程度:年3回予定)②施設見学会(平日9時~17時:年1回)③アンケート調査など。【謝礼金】会議など1回:3千円、アンケート調査1件:千円

対市在住の18歳以上で、上下水道事業に関心があり、活動に参加可能な人 ※過去10年以内のモニター経験者および公務員を除く。定15人(応募多数の場合抽選) 甲4月1日(土)~5月31日(水)、ハガキ・FAX・メールにて ①郵便番号・住所②氏名(フリガナ)③年齢④電話番号⑤職業⑥モニター経験の有無⑦応募動機を明記 問 上下水道局総務課 おもろまち1-1-1

☎941-7801 FAX 941-7821

✉soumu@water.naha.okinawa.jp



### 【水道ポスターコンクール】作品募集



令和4年度小学生の部 最優秀賞 中村柚菜さん 令和4年度中学生の部 最優秀賞 藤田瑞希さん

対市内小中学校に通う、小学3~6年生、中学1~3年生内【応募作品】水道をテーマとした未発表作品①水道についての標語を表記(例)「この一滴を大切に」「水は宝物」など。②用紙(四つ切り)③画材および色数は自由④パソコンではなく手書きの作品 入賞者へ賞状と副賞(図書カード)、応募者全員に参加賞を贈呈。甲4月1日(土)~5月9日(火) ※詳細は水道局HPへ掲載。問 上下水道局総務課☎941-7801



### 【第5次那覇市総合計画】中間検証および見直し(素案)に関する市民意見募集

「第5次那覇市総合計画」について、社会情勢の変化に対応することを目的とした中間検証および見直し(素案)の策定に向け、意見を募集します。期4月19日(水)~5月19日(金)【公開場所】市HP(4月18日公開)、企画調整課(本庁舎6階)、市政情報センター(本庁舎1階)、各支所、なは市民協働プラザ(3階)

【提出方法】郵送、直接提出、申請フォーム、メール

☎企画調整課☎862-9937

✉M-GYOUSEI001@city.naha.lg.jp



## 講座

### 【世界遺産解説会(識名園・玉陵)】



【識名園】4月16日(日)9時~10時

【玉陵】同日11時~12時 ※各券売所前5分前集合 内学芸員・ボランティアガイド解説で各施設について学習 費無料

☎文化財課☎917-3501

### 市民講座「腎臓の働きと病気・治療」 人生100年時代 元気に過ごすために

日4月23日(日)場 琉球新報ホール 対市在住・在勤・在学の人 定150人 費無料 申不要

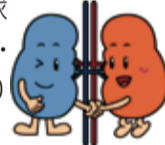

講演	内容/講師/時間
I部	いつ行く?自分を守る、はじめの一步 那覇市保健所 仲宗根 正 所長 14時30分~14時45分
II部	放っておくとコワイ慢性腎臓病(CKD) 新健幸クリニック 小禄 雅人 先生 14時45分~15時15分
III部	“腎生”100年時代 腎臓をいたわる重要性 琉球大学病院 古波蔵 健太郎 先生 15時15分~16時

☎健康増進課☎853-7961

## 催し物

### ネパール・ニューイヤー セレブレーション 2023(ビグラム暦2080)

ネパールのお正月を一緒にお祝いし、楽しく文化交流をしませんか?ネパール各地の歌や踊り、民族衣装も紹介します!クイズやゲームで異文化交流を楽しみましょう!

日4月15日(土)14時~17時

対関心のある人 費無料 申不要

☎若狭公民館☎917-3446



☎(共催)商工農水課☎951-3212

## 広告

# 自宅を「売ってもそのまま住める」資産活用法です。

8つの特徴!

てるまさリースバック

売っても住むぞ!

軍用地等の不動産も直接買い取ります!

- その① お支払いは最短5営業日
- その② 売却後もそのまま住める
- その③ 買戻し(再購入)も可能です
- その④ 資金の使いみちは自由
- その⑤ 住宅ローンが残っていても大丈夫
- その⑥ 年齢や同居人制約なし
- その⑦ 固定資産税などが不要
- その⑧ 相続対策になる

査定無料!ご連絡はコチラ >>> てるまさリース TEL.098-943-4355 平日9:00~17:00(土曜日・日曜日・祝日・年末年始はお休み)



# 情報パック

**日**日時 **期**期間 **場**場所 **内**内容 **対**対象 **定**定員 **費**費用 **申**申込み **問**問い合わせ  
 講座・催し物などで特に記載のないものは誰でも参加可能(申込不要)、場所のないものは問い合わせと同じです。  
 那覇市の市外局番は ☎ **098** 【那覇市役所】〒900-8585 那覇市泉崎1-1-1

## お知らせ

### コンビニ「証明書交付サービス」停止

**日**3月31日(金)～4月2日(日)3日間、システム改修のため、コンビニでの証明書(所得・課税、資産)交付サービスを停止します。ご理解とご協力をお願いします。**問** 市民税課 ☎862-9903

### 【地域福祉基金事業補助金】

令和5年度に予定している「地域福祉活動事業」の必要経費を補助します。**【補助金】**1事業あたり上限50万円(予算270万円)**対**市で活動している団体**申**4月3日(月)～6月2日(金)**問** 福祉政策課 ☎862-9002

### 【障がい者】自動車関連の助成

**期**4月3日(月)開始、予算に達し次第終了**①**運転免許取得費助成事業**対**障害者手帳(身体・療育・精神)を持ち、自動車運転免許を取得しようとする人**②**改造費助成事業**対**身体障害者手帳(上肢・下肢・体幹のいずれかで、等級2級以上)を持ち、所有する自動車を改造しなければ自分で運転ができない人**申**改造の着手前に要申請**【助成額】**①②とも上限10万円(書類審査あり)**問** 障がい福祉課 ☎862-3275

### 【医療的ケア児】入園相談会

令和6年度以降に、保育園入園を考えている、医療的ケアが必要な児童の相談会を行います。**期**5月8日(月)～19日(金)平日9時～16時(12時～13時除く)※要事前予約**対**経管栄養、吸引、導尿、酸素療法(在宅酸素療法気管切開部の管理・吸入・人工呼吸器の管理・インスリン注射管理を含む)が必要な児童



**問** どもみらい課ら・ら・らステーション(本庁舎3階) ☎863-0777

### 【児童扶養手当】特別児童扶養手当 4月分以降の改定額

**■**児童扶養手当**対**①ひとり親家庭②父または母が重度障害の状態にある家庭③父または母に代わって養育者に養育を受けている児童がいる家庭**※**児童が18歳となり最初に迎える3月分まで支給(外国人も対象)、児童に一定以上の障がいがある場合は20歳まで(特別児童扶養手当との併用)支給。**※**各種年金の受給者は、4月以降の年金額改定に伴い、7月定時支給以降の児童扶養手当で再計算されます(通知書の発送はありません)。**■**特別児童扶養手当**対**身体や精神に一定以上の障害がある20歳未満の児童

児童扶養手当額改定(4月分以降)			
対象児童数	支給区分	改定前(円)	改定後(円)
1人	全額支給	43,070	44,140
	一部支給	43,060 ～10,160	44,130 ～10,410
2人目加算	全額支給	10,170	10,420
	一部支給	10,160 ～5,090	10,410 ～5,210
3人目加算	全額支給	6,100	6,250
	一部支給	6,090 ～3,050	6,240 ～3,130

特別児童扶養手当額改定(4月分開始)		
等級区分	改定前(円)	改定後(円)
1級該当児童	52,400	53,700
2級該当児童	34,900	35,760

※額は全国消費者物価指数の変動に応じ改定されます。**問** 子育て応援課 ☎861-6951

### 【定期予防接種】4月からの追加・変更

**■**「ヒトパピローマウイルス(HPV)ワクチン」に、シルガード(9価)追加。**■**「4種混合(百日せき・ジフテリア・破傷風・不活化ポリオ)ワクチン」の接種開始年齢が変更となりました。**問** 健康増進課 ☎853-7961

### NEW/国保以外の20代・30代健診

職場などで健診機会のない人のための健診です。4月から受診方法が変わります。**場** 契約健診機関(要受診券)**対** 国保加入者・妊婦以外の20歳～39歳の市民(昭和59年4月1日～平成16年3月31日生まれ)**費** 無料**申** 受診券の発行は公式LINEから。**問** 健康増進課 ☎853-7961

ひとり親家庭向けの支援		
<b>対</b>	母子父子寡婦福祉資金貸付金 ひとり親・寡婦家庭の親・子	高等職業訓練促進給付金 ひとり親家庭の親
<b>内</b>	生活資金や、こどもの進学資金などの貸付をしています。 ※貸付後は返済が必要です。	看護師・保育士などの資格取得を目的に、養成機関で1年以上の修業をする場合に支給します。
<b>備考</b>	■受付から口座振込まで約1か月半かかります。進路決定前に早めの相談をお勧めします。	■講座受講開始までに、事前の相談が必要です。
<b>問</b>	※それぞれに要件・審査があり、ご期待に添えない場合もあります。 子育て応援課 ☎861-6951	

### 世界自閉症啓発デー&発達障害啓発週間



**期**4月2日(日)～8日(金)  
**場** 本庁舎1階展示コーナー(琉銀側)  
**問** 障がい福祉課 ☎862-3275

### 【乳幼児】健康診査

**対** 乳児前期(3～4か月頃)・乳児後期(9～10か月頃)・1歳6か月児・2歳児(歯科)・3歳児※対象月齢のお子さんには健診の通知を送付しています。乳児前期健診は契約医療機関で実施します。通知が届いたら受診して下さい。**問** 地域保健課 ☎853-7962



### 【がん検診】費用を助成します！

検診名 (対象となる年齢 令和6年3月31日時点)	検査項目	自己負担額	
		個別検診	集団検診
胃がん(40歳以上)	バリウム	1,500円	1,000円
大腸がん(40歳以上)	便潜血(2日)	無料	無料
肺がん(40歳以上)	胸部X線撮影	400円	400円
子宮がん(20歳以上の偶数年齢)	頸部	1,000円	800円
乳がん(40歳以上の偶数年齢)	マンモグラフィ	900円	700円

**期** 令和6年3月31日(日)まで**対** ①国保・後期高齢者・生活保護受給者②協会けんぽ被扶養者③職場や健康保険で検診の補助(人間ドック含む)がない人**※**国保加入者は国保証、国保加入者以外は保険証と受診券(4月上旬送付)が必要。**問** 健康増進課 ☎853-7961

### 【特定健診】毎年受診しましょう！

実施日	予約先 受付期間	場所	健診項目 (定員)
5月13日(土) 受付時間 9時30分～11時30分	健康づくり財団 ・Web予約 4月1日(土)～12日(水) QRコードから ・電話予約 4月17日(月)～19日(水) ☎889-6452	県総合福祉センター	特定健診(70人) 肺がん(70人) 大腸がん(70人)
6月24日(土) 受付時間 8時30分～10時30分	健康づくり財団 ・Web予約 4月17日(月)～5月7日(日) QRコードから ・電話予約 5月10日(金)～12日(金) ☎889-6452	那覇市保健所	特定健診(70人) 肺がん(70人) 大腸がん(70人)

**対** 20～74歳の国保加入者**申** 平日8時30分～16時(12時～13時除く)**問** 健康増進課 ☎853-7961

## 自分らしく働ける沖縄ヤクルトです

不安もあったけど「挑戦してよかった」「自信をもってお仕事を感謝!!」  
 私は勤続20年! 「私を助けてくれた」  
 保育所があるので安心! ママ仲間であれ合ういい雰囲気  
 健康づくりをサポートするやり甲斐と楽しさを実感中!

**仕事内容**  
 決まったエリアのお客さまへ訪問し、商品や健康情報をお届け。だんだん顔馴染みになり、安心して楽しくお仕事をできます。

**ココが POINT**  
 男女問わず多くのスタッフが活躍中!!  
 社員登用も積極的に行っているので、キャリアアップができる環境もありますよ

### スタッフ募集

**勤務地** ご自宅近くのヤクルトセンター  
**時間** 例/8:30～15:00 ※変動有  
**資格** 普通運転免許(原付免許)  
**休日** 週2～4日  
**待遇** 約2週間の事前研修があります。

**無料** 駐車場完備、制服支給、社員登用制度、離職金制度有、優秀ヤクルトレイディー褒賞旅行有、保育手当有、ヤクルトレイディー健康専用ダイヤル完備(365日対応)、各種助成金有、保育所あり(保育料:月々5,000円)、※ノルマ・買取は一切なし

**スタッフ平均月収例**  
 ・週3日勤務の場合、月85,000円以上  
 ・週4日勤務の場合、月128,000円以上  
 ・週5日勤務の場合、月150,000円以上  
 ※3ヶ月間収入差額補償制度有

**現在、週3でも10万円以上の収入の方もいます!**

**ヤクルトスタッフアンケート結果(2021年9月度)**  
 ・総合満足度 88%  
 ・商品への自信 92%  
 ・今後も仕事を続けたい 83%  
 ・仕事のやりがい 89%  
 ・ワークライフバランス 84%  
 ・仲間との関係性 89%

**応募方法** フリーダイヤルよりお気軽にご連絡ください。  
**0120-8960-95**  
 ☎ akamine-naomi@okinawa-yakult.co.jp

ヤクルトさんの魅力を発見! 特設ページはコチラから

「健康をお届けする」あなたを応援します。 **Yakult** 沖縄ヤクルト株式会社  
 〒901-2223 宜野湾市大山7丁目13番3号

# ニュースダイジェスト



**2/22** [水曜日] **国際交流基金地球市民賞を受賞**  
■グランドプリンスホテル高輪

若狭公民館の指定管理者であるNPO法人「地域サポートわかさ」が、国際交流基金地球市民賞を受賞しました。この賞は国際文化交流活動を通じて、日本と海外の市民同士の結びつきや連携を深め、互いの知恵やアイデアを交換し、ともに考える団体を支援するものです。

地域サポートわかさは、地域をつなぐ拠点として住民同士の交流を促し、またコロナ禍で困窮するひとり親世帯や在住外国人の支援にも取り組むなど、多様な人々を包括する地域づくりが評価されました。(写真中央が宮城潤事務局長、右が職員佐藤純子さん)



**3/2** [木曜日] **那覇市青少年特別賞表彰式**  
■市役所

市では、スポーツや文化活動において、全国大会で優勝するなどの輝かしい成績を取めた小中高生に那覇市青少年特別賞を授与しています。令和4年度は、野球やボウリング、マイコンカー、アイデア、なぎなた、合唱、書道、円盤投げといった分野で6個人、1ペア、2団体が青少年特別賞を受賞。表彰式では、生徒一人一人がこれまで努力してきたことや将来の目標を語り、市長は「みなさんの努力がこのような素晴らしい成果につながったと思います。先生や家族など周りの支えに感謝して、これからもがんばってください。活躍を期待しています」と激励しました。

## 副市長就任のあいさつ

はいさい。

このたび那覇市副市長に就任いたしました。金城康也でございます。

これまで行政職員として、企画財務部門、技術部門を担当してまいりました。

本市は、まちづくりの将来像を「なはで暮らし、働き、育てよう笑顔広がる元気なまちNAHA」と掲げており、その

実現に向け、知念市長をしっかりと補佐し、支えてまいります。

職員とともに、本市の更なる発展のため全力で取り組んでまいります。今後ともご

指導、ご鞭撻を賜りますようお願い申し上げます。

いっぺんにふえーでーびる



那覇市副市長  
金城 康也

## 那覇市立図書館 返却のお願い

昨年は、図書館システムが、使用できなくなるなど市民の皆様には多大なご不便をお掛けしました。

現在システムは再開し、インターネットからの検索や予約もできるようになっていますので、どうぞご活用ください。



市立図書館キャラクター「なぼんちゃん」

### <市民の皆様へお願い>

システム再開にあたり、登録作業を行っています。

つきましては、図書館から借れた本などで、貸出期間が過ぎたものをお持ちの方は、**早めにご返却くださいますようお願いいたします。**



**Q** どのような事業を始めましたか？  
着物おしゃれを始めた地元客向けの着付け教室を新たに開設。倉庫スペースを改装し、ホームページで告知を行いました。着物を楽しむ人の裾野を広げ、県内工芸品の普及や近隣商店街の活性化にも繋がっていきたくです。



有限会社十文字屋呉服店  
代表取締役 中西久治  
那覇市松尾2-8-6  
0987-33362  
[E-mail] jumonjiya.jp



市では、業務転換や新事業などに取り組む事業者へ、経費の一部を補助しています。  
今回は、十文字屋呉服店の中西さんに話を伺いました。



**Q** 現在の状況や今後の展望について  
それぞれに合わせたわかりやすい指導のためにも、レッスンは少人数制とし、4月以降に本格稼働の予定です。指導は近年注目の骨格診断士の資格も持つスタッフが行うため、体形に合った着付け・補正などの指導が可能です。着物でお出かけしたい方、着てみたい着物がある方は、男女問わずお気軽にご参加ください！



**Q** 応募のきっかけを教えてください  
大正元年創業の呉服店で、国際通りでは65年営業していますが、新型コロナウイルスの影響で観光客並びに地元客が激減し、売上に影響が出たことから、地元客への更なるアプローチの必要性を感じ、着付け教室を開設しました。カジュアルに着物を楽しみたい方や、着物でのお出かけデビューを考えている方など多様な層を対象に展開していきたいです。

## 事業者の新しいチャレンジを応援します！

事業刷新支援事業 〇 商工農水課 ☎951-3212



市ホームページ

広告

シルバーパワーを地域へ還元!!

# 60歳以上の那覇市民の皆様へ シルバー人材センター 会員募集中!!

事務所窓口にて、平日随時受付しています!

公益社団法人  
那覇市シルバー人材センター  
〒900-0004  
那覇市銘苅二丁目3番1号 なは市民協働プラザ3階

事前のお問合せはこちら

☎098-943-5658

FAX:098-943-5673 E-mail:naha@sjc.ne.jp

詳しくはHPをご覧ください  
<https://nahajc.or.jp/>



新型コロナウイルス 感染症拡大防止のため、施設の臨時休館、催し物が中止・変更となる場合があります。事前にお問い合わせ先にご確認ください。

**パレット市民劇場** ☎869-4880 (パレットくもじ9F)  
【開館時間】9時～22時(催し物がない日は17時閉館)【休館日】火曜日

掲載時点で開催を予定している催し物についても、変更の可能性があります。最新の状況は、主催者もしくはパレット市民劇場(098-869-4880)にてご確認ください。

日時	タイトル	入場料
4月8日(土) 17時	歌と踊りのチャリティーコンサート	無料(要事前予約)
4月9日(日) 17時	ミステリー20周年記念ライブ	一般 ¥1,500 学生 無料
4月15日(土) 19時	ショパン全曲演奏会 Vol.2 仲村渠悠子ピアノコンサート ～ショパンと同時代の作曲家たち～	一般 ¥2,500 学生 ¥1,500 当日 各¥500増 未就学児入場不可
4月22日(土) 13時	チャンチャン劇団 第3回 沖縄公演 (劇団設立30周年記念公演)	一般 ¥1,500 小学生以下 ¥1,000
4月23日(日) 14時	浜元華織 ピアノリサイタル	一般 ¥2,500 学生 ¥1,000 当日 各¥500増
4月28日(金) 18時	海勢頭 豊 4.28コンサート & 映画「GAMA-月桃の花」上映会	一般 ¥2,000 高校生以下 ¥1,000
4月29日(土・祝) 4月30日(日)	ふさと音楽教室発表会 ※時間未定	無料

**那覇文化芸術劇場 なはーと** ☎861-7810  
【開館時間】9時～22時(受付19時まで)  
【休館日】第1・第3月曜日(祝日・慰霊の日)は開館、祝日が重なった場合は翌日休館

日時	ジャンル	タイトル	会場	料金
4月16日(日)まで施設保守点検				
4月20日(木) 19時	演劇	PARCO劇場 開場50周年記念シリーズ パルコ・プロデュース2023 『笑の大学』	大劇場 (完売御礼)	※追加公演あり。 詳しくはお問い合わせください。
4月21日(金) 13時30分		『笑の大学』 間ピーエムエージェンシー ☎898-1331 (月～木 11時～14時)		

※各催事の詳細につきましては、主催者へご確認ください。  
※上記以外の催事については、なはーとホームページ(上記QRコード)で更新中。

**那覇市ぶんかテンプス館** ☎868-7810  
【開館時間】9時～22時(月曜日は18時まで)  
【休館日】第2・第4月曜日

日時	イベント内容	入場料
木曜芸能公演		
4月6日(木) 19時	<琉球舞踊、琉球古典音楽、沖縄民謡> 『稽古照今～古を稽え今に照らす～』 高井賢太郎、棚原健太、町田倫士、仲宗根創	
4月13日(木) 19時	<琉球古典音楽、クラシック、コンテンポラリーダンス> 『てんぶすクロスアート ～唄三線、ピアノ、ダンスでみる沖縄～』 平良彦太、仲嶺良盛、北崎幹大	一般 ¥1,500 高校生 ¥1,130 小中学生 ¥750 シニア ¥750 ※市在住で65歳以上の 人(要身分証)
4月20日(木) 19時	<離島芸能> 『どうなんかなさ』与那国舞踊研究所	
4月27日(木) 19時	『Live in寓話 プレゼンツ うちなー JAZZ SESSION Vol.8』	
木曜芸能公演・自主企画公演 以外の催物		
4月16日(日)	島ぜんぶでおーきな祭 第15回沖縄国際映画祭	調整中
4月22日(土)	オリジン お笑いライブ 喜笑転決	有料

**那覇市民ギャラリー** ☎867-7663 (パレットくもじ6F)  
【開館時間】10時～19時(日曜日は17時または18時まで)  
【休館日】月曜日

日程	タイトル	場所	【入場無料】内容
4月11日(火)～16日(日)	松田利男 水彩画展	第3展示室	水彩画
4月18日(火)～23日(日)	あまくま・ありんくりん シニア写真展	第2展示室	写真
4月18日(火)～23日(日)	金城明一 絵画展	第3展示室	絵画

※都合により内容変更する場合があります。最新情報はギャラリーホームページまたはギャラリー窓口へお問い合わせ下さい。HP:<https://naha-palette.jp/gallery/> ①info-gallery@palette-naha.jp

**森の家みんな** ☎882-3195 FAX 882-3196  
首里儀保町4-79-8 【利用時間】9時～18時【休館日】火曜日

日時	タイトル	内容	定員/費用
4月2日(日) 10時～12時	空と森のおさんぽ	空と森から季節を感じ取りましょう。	15人 400円
4月8日(土) 10時～12時	安謝川クリーンアップ大作戦	川・滝の清掃ボランティアです。気持ち良いです。	無料
4月15日(土) 10時～12時	ネイチャーゲームをしましょう!	五感で那覇の森と季節を感じてみましょう。	15人 400円
4月23日(日) 9時30分～12時	親子で森の遠足	ガイドの解説で那覇の森を楽しむ企画です。	15人 400円
4月29日(土・祝) 10時～12時	野生動物のゲーム	野生の生き物のことをゲームを通して楽しみながら学びます。	15人 400円
4月29日(土・祝) 14時～16時	空気であそぼう	ペットボトルで簡単な空気の実験をします。※ふた付きペットボトルを持ってきてください。	15人 400円
4月29日(土・祝) 18時30分～20時30分	夜の観察会	末吉公園の夜を訪ねて、生き物や植物の夜の営みを観察してみよう。	15人 400円
4月30日(日) 10時～12時	ネイチャーゲームをしましょう!	五感で那覇の森と季節を感じてみましょう。	15人 400円
4月30日(日) 14時～16時	水のゲーム	水になって旅をしたり、水の性質を利用して遊びます。楽しみながら水を知るイベントです。	15人 400円

【各集合場所】森の家みんな ※費用は保険料を含みます。

**なは女性センター** ☎951-3203 FAX 951-3204  
銘苅2-3-1 なは市民協働プラザ1階Aコア 【利用時間】9時～21時(土曜日は17時まで)  
【休館日】日曜日・祝日・慰霊の日・年末年始(12月29日～1月3日)

■なは女性センター利用者連絡会議のお知らせ  
施設利用の適正化と利用団体間の交流を図るため、連絡会議を開催します。  
日 4月19日(水)①14時～15時30分②19時～20時30分(①②どちらか参加)  
場 なは女性センター学習室(事前申込不要です。直接ご来場ください。)  
対 なは女性センター利用団体、または利用を希望する団体  
内 利用登録の更新手続きや、新規利用希望団体への施設利用説明など。  
有料駐車場あり(当センター利用者は一部免除により、最初の2時間まで100円、以降1時間ごとに100円加算)

**なはし創業・就職サポートセンター** ☎988-3163  
銘苅2-3-1 なは市民協働プラザBコア地下1階 【利用時間】平日9時～18時

■なはし創業・就職サポートセンター&よろず支援拠点 合同出張相談会  
日 4月24日(月)9時～17時 場 市役所本庁舎1階(売店側スペース)  
内 創業・就職・経営に関する様々なご相談に対応します。費 相談無料  
※「よろず」への相談は要事前予約(☎851-8460)空きがあれば当日受付可。

■創業セミナー  
場 なは市民協働プラザ5階研修室 定 各20人 費 受講料無料 申 要事前予約(電話)

日時	タイトル	講師
4月21日(金) 10時～12時	創業までに知っておくべきこと	(株)ビジョンプロジェクト 代表取締役社長 我那覇 聖 氏

■就職支援セミナー  
日 14時～15時 場 当センター 定 各6人 費 受講料無料 申 要事前予約(電話)

日程	タイトル	日程	タイトル
4月4日(火)	就職活動のキホン	4月13日(木)	面接のキホン
4月6日(木)	求人探し方	4月18日(火)	相手に伝わるコミュニケーション
4月11日(火)	応募書類の書き方	4月20日(木)	就職活動のための時間管理

・このセミナーの受講はハローワーク失業認定申告書の就職活動実績対象となります。  
有料駐車場あり(当センター利用者は一部免除により、最初の2時間まで100円、以降1時間ごとに100円加算)



山城 周 ちゃん  
令和3年11月生(首里鳥堀町在住)



新垣 凜人 ちゃん  
令和4年6月生(小禄在住)



與儀 陽 ちゃん  
令和3年11月生(首里石嶺町在住)



佐次田 颯 ちゃん  
令和4年2月生(銘苅在住)



大城 愛芽 ちゃん  
令和4年5月生(松川在住)



好評につき、数か月先の掲載分まで応募をいただいているため受付を一時休止しています。ご了承ください。  
☎秘書広報課 ☎862-9942



前城 桜音 ちゃん  
令和3年4月生(宇栄原在住)



吉井 琉生 ちゃん  
令和3年9月生(古島在住)



渡嘉敷 粋 ちゃん  
令和4年6月生(仲井真在住)



長嶺 光希 ちゃん  
令和3年12月生(国場在住)



町田 悠心 ちゃん  
令和3年9月生(与儀在住)



玉那覇 琥春 ちゃん  
令和4年4月生(与儀在住)



藤森 飛羽 ちゃん  
令和3年11月生(壺屋在住)



長濱 侑花 ちゃん  
令和4年1月生(金城在住)



親泊 昌輝 ちゃん  
令和3年12月生(具志在住)



小池 晴之 ちゃん  
令和3年12月生(首里当蔵町在住)



上原 樹依 ちゃん  
令和3年4月生(仲井真在住)

うちな〜くちや あじくーたー

ひていみていむん

意▼朝ごはん

例▼ちゅーぬ ひていみていむんや ぬーやがやー?

(今日の 朝ごはんは 何かな?)

☎ 那覇市文化協会 ☎861-1909

### 博物館TOPICS

#### 那覇市歴史博物館

##### 国宝「玉冠」春の特別展示

2年ぶりに「玉冠」を特別公開します。「玉冠」は琉球国王の冠で、「皮弁冠」ともよばれ、沖縄の言葉では「タマンチャープイ」といいます。1427年に初めて中国の明の皇帝から琉球国王へ下賜されて以来、明王朝の冊封(国王認証式)の際に唐衣裳「皮弁服」と共に贈られていました。王国時代は、特別な儀式にのみ国王が玉冠と唐衣裳を着用し式に臨みました。戦前までは2〜3点の玉冠が尚家に残されていましたが、沖縄戦で消失したといわれ、現存する玉冠は、当館が保管するものただ一つとなっています。通常は資料保存のため実物の玉冠を元に作られた複製品を展示していますが、この期間に限り本物の玉冠を公開します。

世界に唯一の琉球国王の玉冠を、ぜひご覧ください。

期 4月28日(金)〜5月10日(水)※期間中無休

【国宝】玉冠(付簪)

---

#### 壺屋焼物博物館

##### 4月3日(日)は無料開館!

2023年 協働によるまちづくり in 壺屋 第22回「壺屋でシーサーの日!」

やちむんシーサー発祥の地、壺屋から、シーサー文化を全国に向けて発信するイベントです。

【イベントの内容】

- オープニング式典
- シーサー展
- 壺屋のまちを探検する
- 壺屋まわりのシーサー
- 壺屋のシーサーを探して景品がもらえる「シーサースタンプラリー」(限定数)
- 陶工によるシーサー作りの実演
- やちむん面シーサー作り体験教室(要申込)
- 壺屋やちむん通り会対象店舗・那覇市伝統工芸館販売所での割引販売

日 4月3日(日)10時〜18時

場 壺屋やちむん通り・那覇市伝統工芸館販売所

主催 壺屋でシーサーの日!実行委員会

---

#### 「シーサー展」

「壺屋でシーサーの日!」にあわせて県内作家のシーサーが大集合! 焼物を始め、漆喰や石彫など様々なシーサーが一堂に集まります。この機会にお気に入りのシーサーを見つけてみませんか。

期 4月3日(日)〜23日(日)

場 3階企画展示室 無料

壺屋焼物博物館 那覇市壺屋1丁目9番32号

開館時間 10時〜19時 休館日 木曜

※4月25日(火)・26日(水)は臨時休館

休館日 月曜※休日の場合は開館

常設展示観覧料 一般350円(大学生以下無料)

☎862-3761 FAX 862-3762

【国宝】黄色地石畳文様紋紗衣裳

期 4月24日(月)まで

那覇市歴史博物館(パレットくもじ4階)

開館時間 10時〜19時 休館日 木曜

※4月25日(火)・26日(水)は臨時休館

観覧料 一般350円(大学生以下無料)

☎869-5266 FAX 869-5267

新型コロナウイルス感染症拡大防止のため、施設の臨時休館や、催し物が中止・変更となる場合があります。事前に各お問合せ先にご確認ください。

## アタマジラミ症 治験参加者を急募!

既存治療で効果がないアタマジラミが沖縄県で増えています。

頭や髪のシラミ、卵、かゆみのある方。お子様のアタマジラミの症状でお悩みの方。ご家族で参加できる治験を実施中です。

治験とは

「くすりの候補」が「薬」として使用できるように、効き目や安全性を確認する試験のことです。治験参加となった場合には、来院1回につき1人あたり10,000円〜15,000円程度の負担軽減費が病院から支払われます。

※ 治験参加にあたり、様々な遵守事項があります。ご了承いただける方にご参加いただけます。

スケジュール

約2ヵ月間で5〜6回程度、指定の医療機関に通院していただきます。

通院医療機関の所在地

沖縄市 浦添市 中城村  
那覇市 南風原町 豊見城市

参加希望の方は、お電話もしくはWEBサイトよりご応募ください。

※ 応募時に参加条件を詳しく確認させていただきます。

(治験応募専用コールセンター)

☎0120-907-902

アタマジラミの治験 検索

smt 事務局 【運営会社：株式会社 Buzzreach】  
〒108-0071 東京都港区白金3 丁目 19-1 興和白台ビル  
contact@buzzreach.co.jp