

図面

【田原自治会増築工事時図面（青図）】

那覇市 市民文化部 まちづくり協働推進課

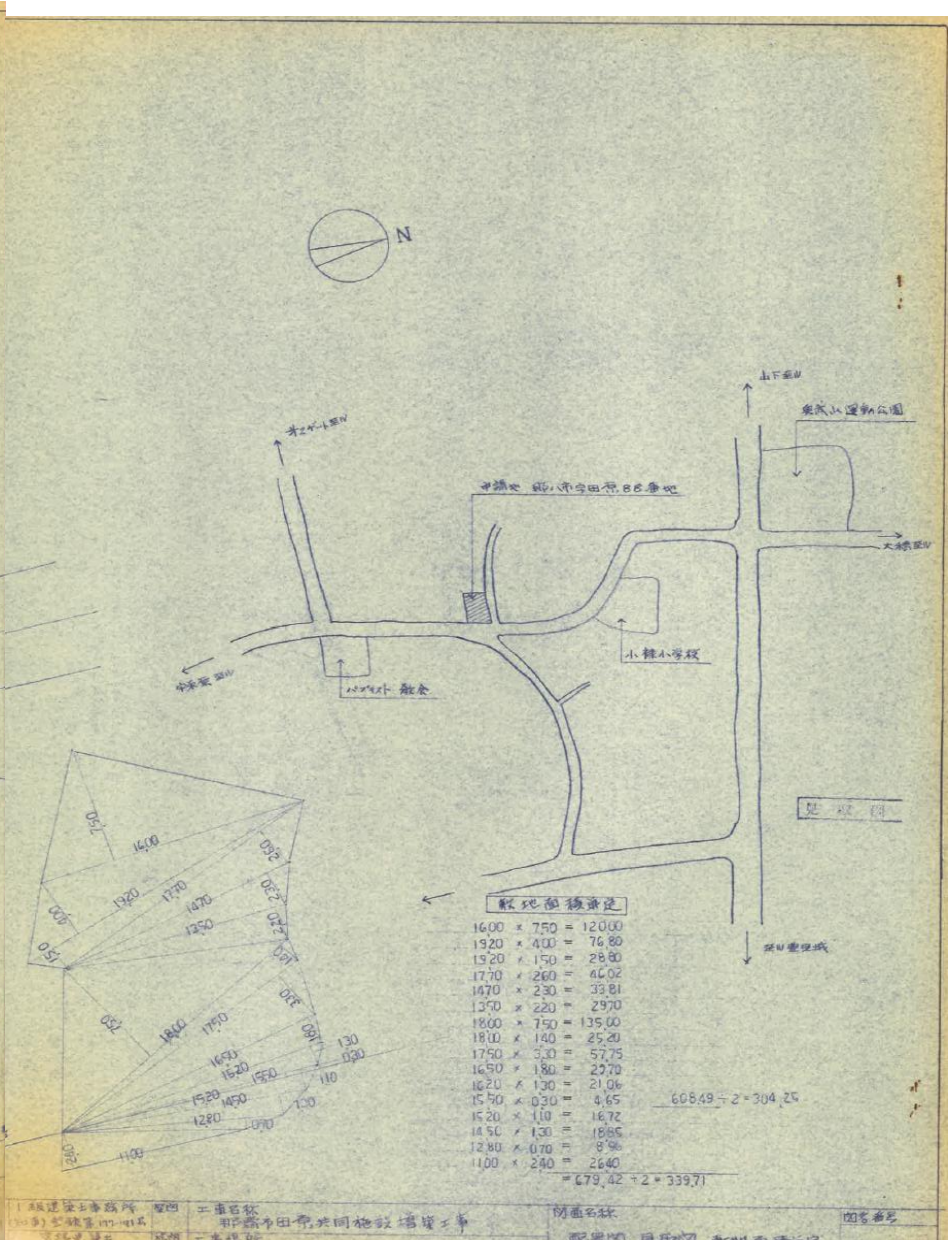
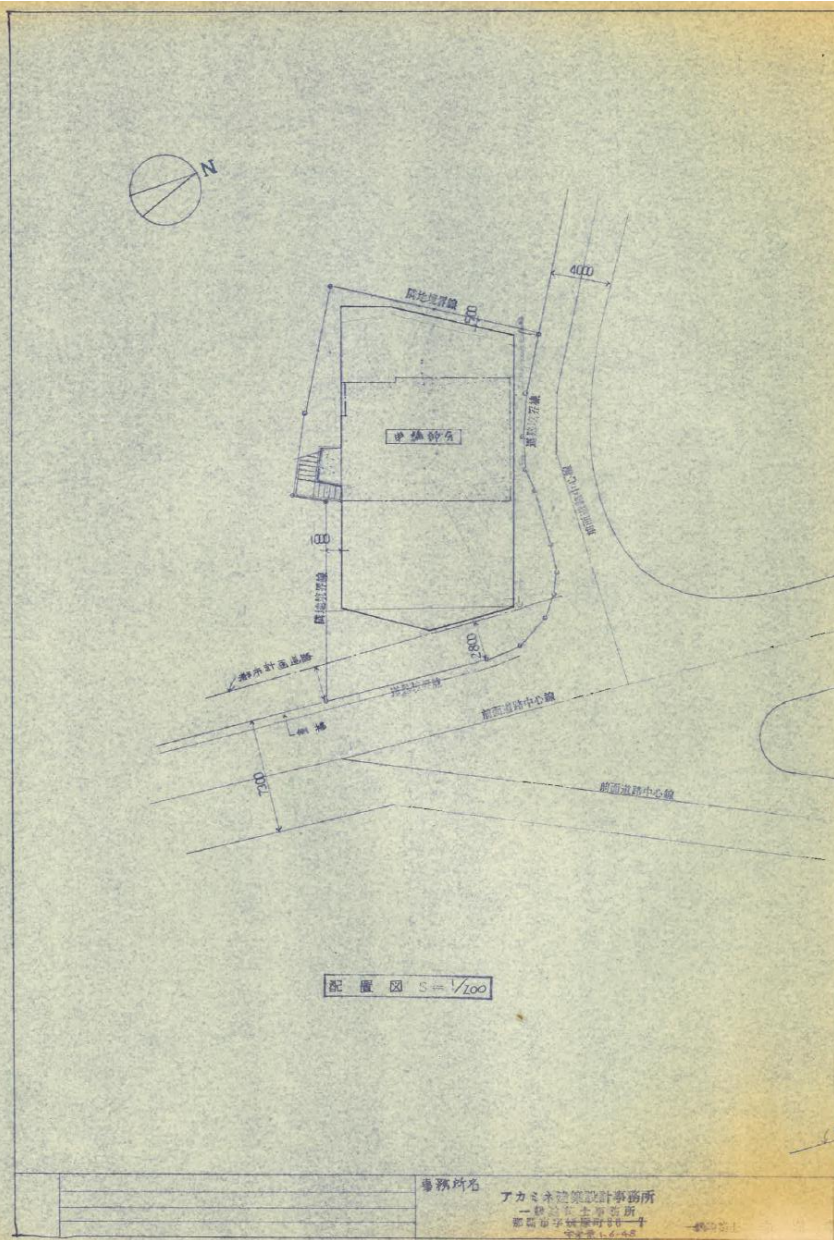

事務所名
 丁力ニ木建築設計事務所
 一級建築士事務所
 東京都千代田区千代田
 千代田1-1-1

1 級建築士事務所 事務所
 二級建築士事務所
 東京都千代田区千代田
 千代田1-1-1

二番目
 那須市田原共同施設増築工事
 二番目
 那須市田原公共センター

計画名称
 配廣図 現況図 敷地面積算定

図名番号
 年月日

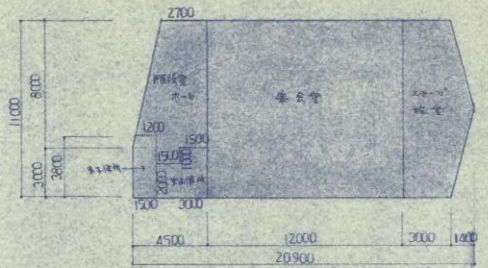

陸積

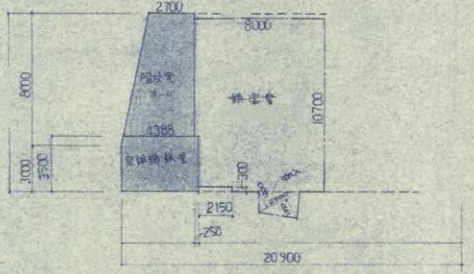

支積圖 1/200

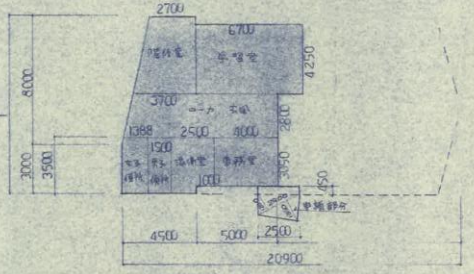

積

面積表			
名	計算式	單別面積	合計面積
車庫	$(520 + 9500) \times 280 \times \frac{1}{2}$	26.20	
事務所	40×205	12.20	
空橋	470×425	20.05	
環道	$250 \times 205 + 150 \times 205$	8.20	
男子	150×250	5.25	
女	$(1388 + 150) \times 25 \times \frac{1}{2} + 150 \times 25$	5.222	
積	$(270 + 770) \times 470 \times \frac{1}{2}$	19.04	
入	$250(120 + 135) \times \frac{1}{2} + 250 \times 205$	4.87	105.82
積	$(270 + 4386) \times 750 \times \frac{1}{2}$	26.58	
空橋	$(8510 + 475) \times 4050 \times \frac{1}{2} + 200 \times 475$	16.595	16.595
空	$1070 \times 800 - \frac{150 \times 215 \times 215}{200} - \frac{215 \times 215}{200}$	84.07	
入	$240(120 + 135) \times \frac{1}{2}$	3.70	130.95
空	$30 \times 1000 + (205 + 110) \times 13 \times \frac{1}{2}$	41.05	
空	120×1100	132.00	
空	$70 \times 220 + 10 \times 150$	3.40	
空	$(12 + 15) \times 68 \times \frac{1}{2} + 150 \times 300$	5.52	
積	$(27 + 45) \times 80 \times \frac{1}{2} - 308 + 150 \times 100$	29.22	
空	10×10	1.00	216.35
入			452.92
面積	$216.35 + 370 = 586.35$		586.35

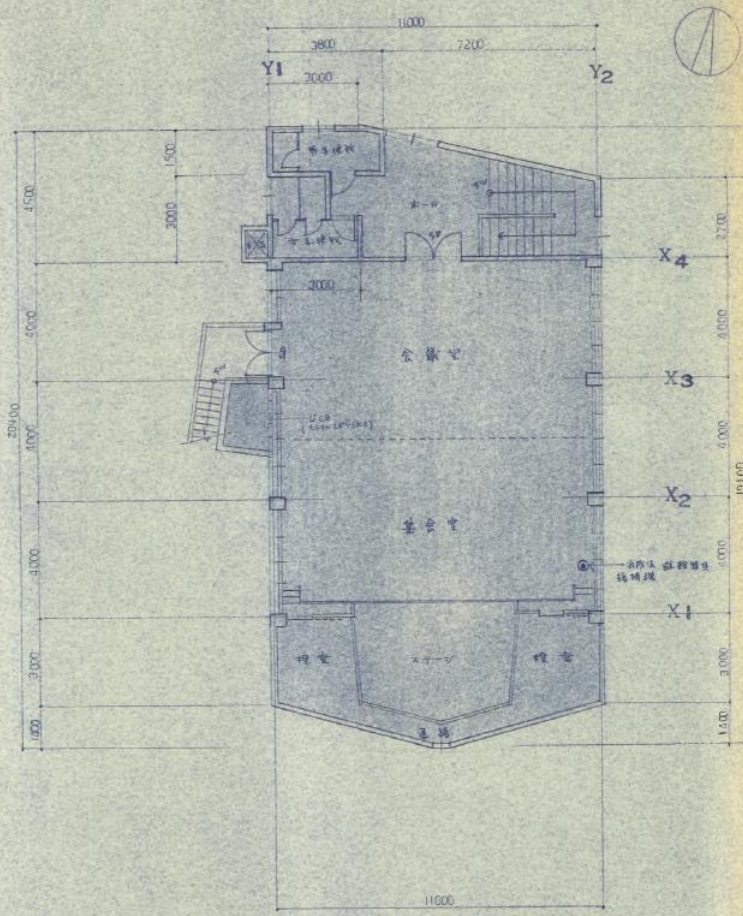

3階平面図 S=1/100

事務所名
 アカミ建築設計事務所
 一級建築士事務所
 福岡県福岡市東区博多
 中津橋1-4-45
 1425 土 志 樹 敬

1 般 建 築 士 事 務 所 土 井 有 銘 士 140141	監 理 工 事 名 称 那 霸 市 田 原 交 通 施 設 増 築 工 事	図 面 名 称 平 面 図	図 面 番 号
1 級 建 築 士 才 112210	棟 名 那 霸 市 宇 田 原 8 号 倉 庫		

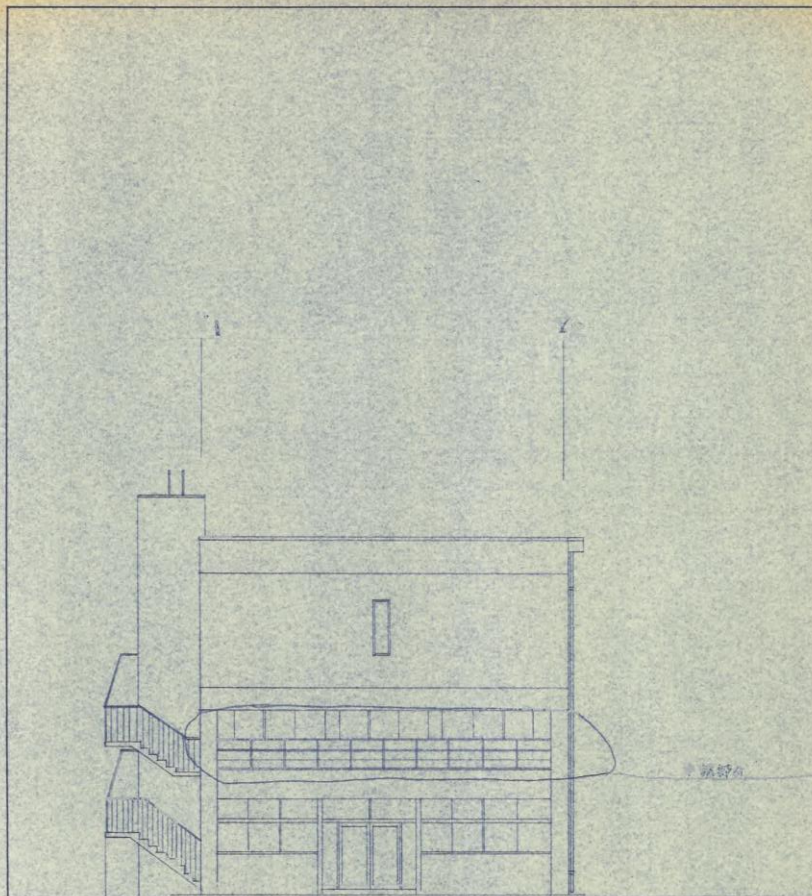

立前圖 S=1/100

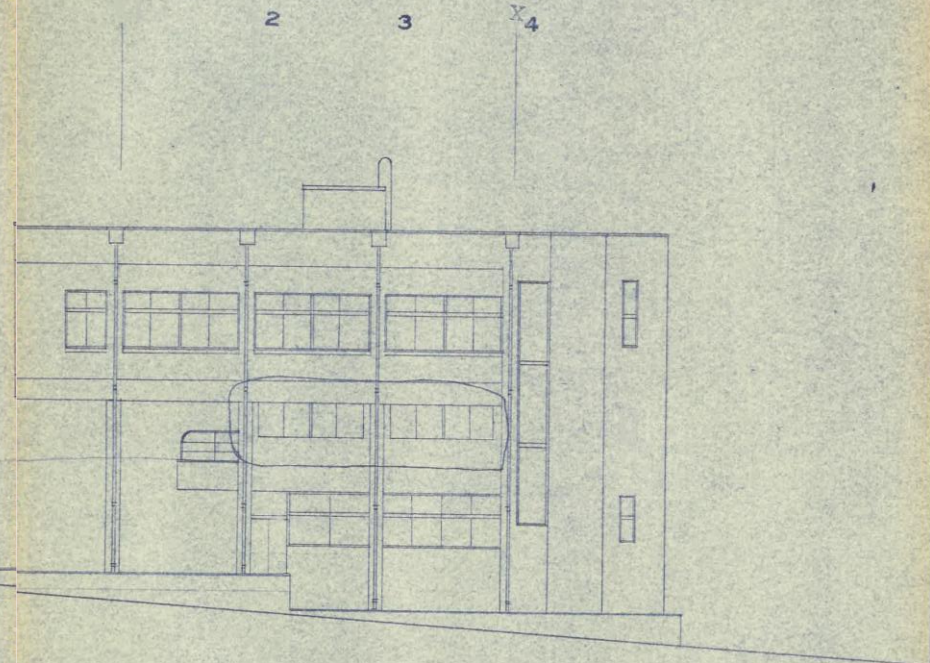

立前圖 S=1/100

事務所名	建築設計事務所
	建築師事務所
	建築師 赤嶺

工程名稱	工程名稱	圖尺
工程場所	工程場所	
設計者	設計者	

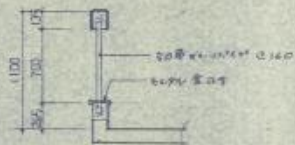

平窗作窗



图 1/30



图 1/30

图 1/30

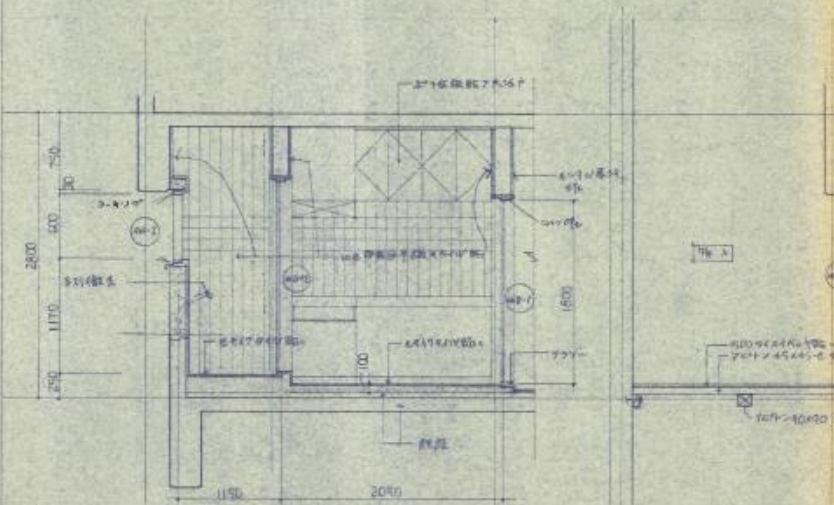
图 1/30

图 1/30

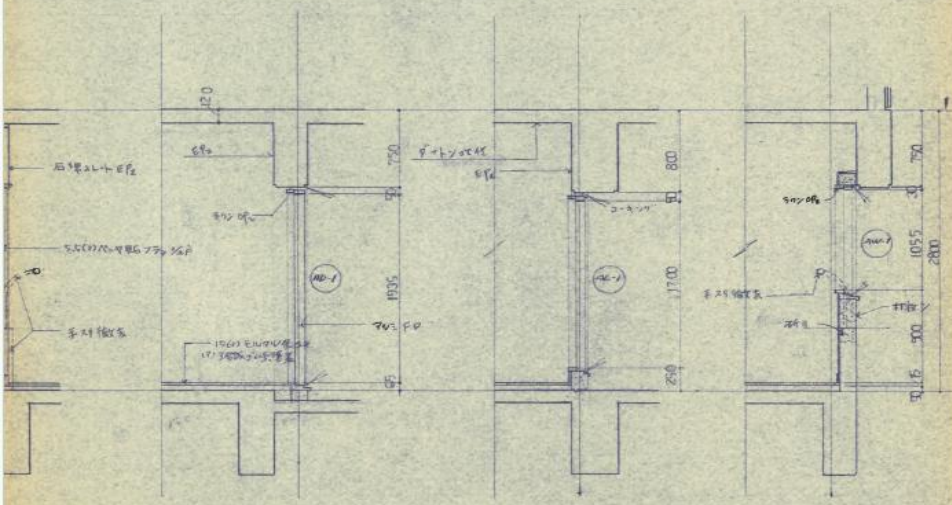
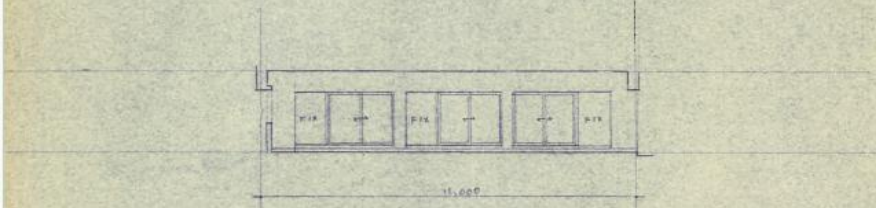
丁力子余国设计室
 丁力子余国设计室
 丁力子余国设计室

2000年11月

1. 建设单位: 某某
 2. 设计单位: 某某
 3. 设计日期: 2000年11月

图名: 图 1/30
 日期: 年 月 日

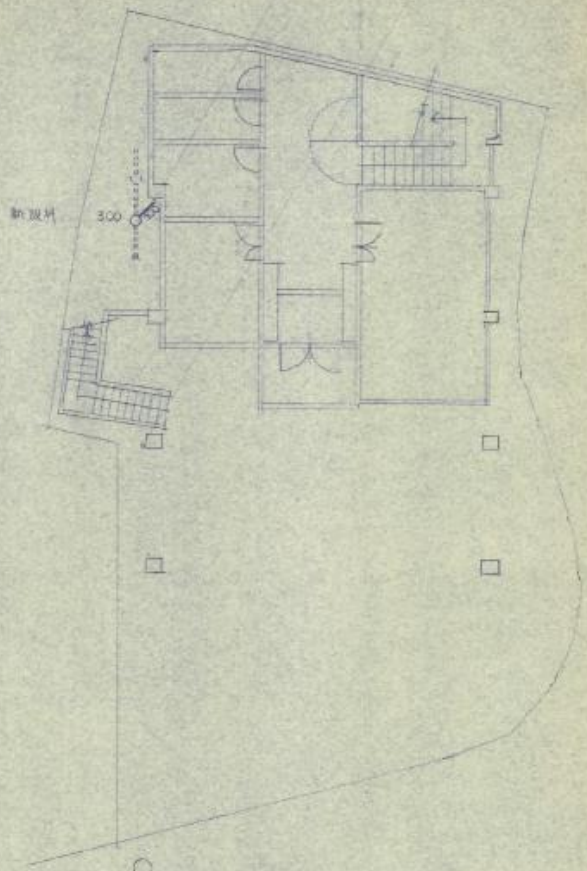

Z 1F 平面图 S-1/60

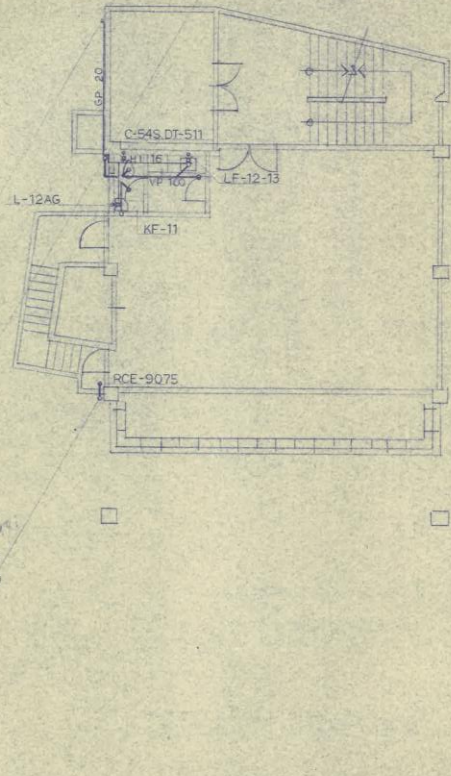

Z 2F 平面图 S-1/60

设计单位: 上海三本建筑设计有限公司
 设计人: 王强
 审核人: 李强
 日期: 2008.11.16

工程名称: 上海世博会中国馆改造设计
 工程地点: 上海市浦东新区
 设计阶段: 施工图设计

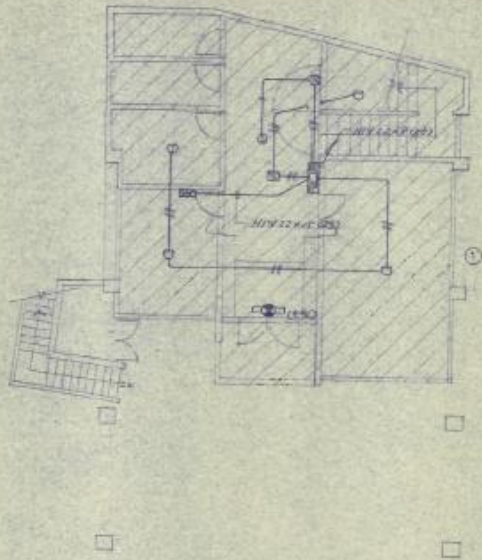

1階既設火報平面図 1/100

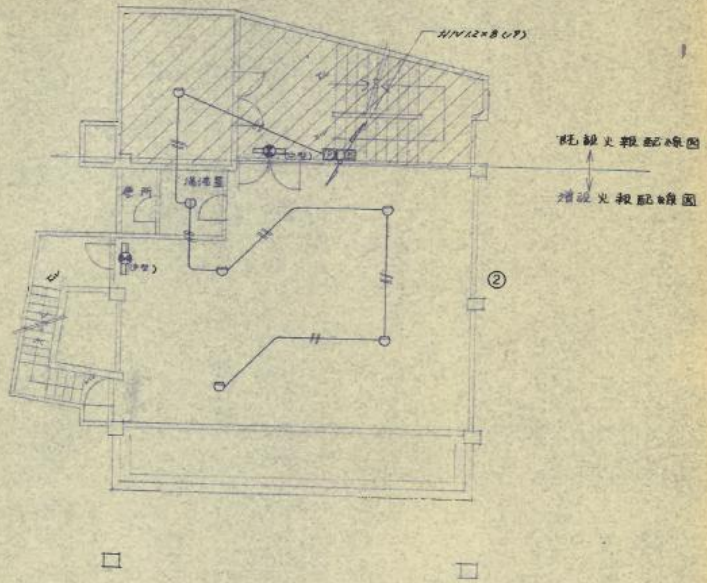

増設：火報盤和基57尺中世継継口新設灯20
46記
既設継継口誘導灯のハヤルは新しい消防法に
適合しないものは取替える事

2階既設及増設火報平面図 1/100

<p>アオキ建築設計事務所 一級建築士事務所 東京都千代田区千代田 千代田1-1-13</p>	<p>1級建築士 赤松 孝博</p>	<p>1級建築士事務所 赤松 孝博 東京都千代田区千代田 千代田1-1-13</p>	<p>工事名称 新築市多田東共同施設増築工事 工事場所 千葉県市川市68番地</p>	<p>火報</p>
---	--------------------	--	--	-----------

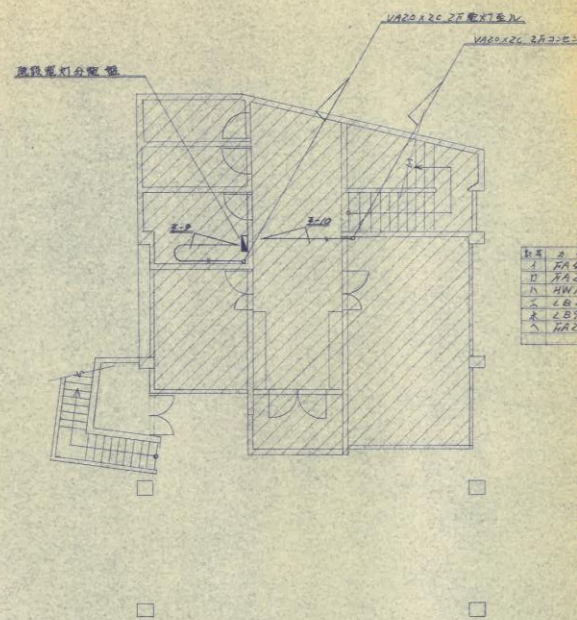

記号	品名	数量
1	照明器具	8
2	照明器具	1
3	照明器具	1
4	照明器具	1
5	照明器具	2
6	照明器具	1
7	照明器具	1

1/ 原電氣配線図 (1/100)

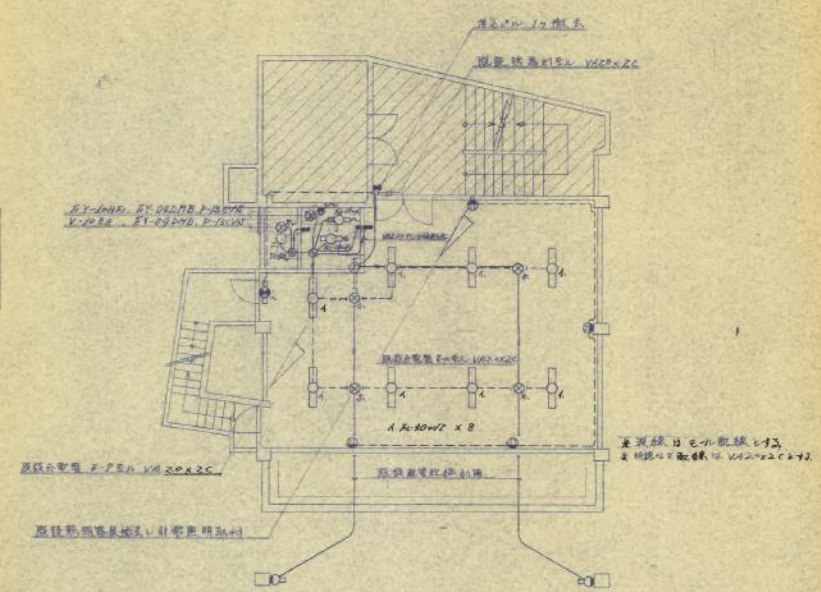

2/ 原電氣配線図 (1/100)

700=平電線計行車所
 一級見舞= 赤旗車房

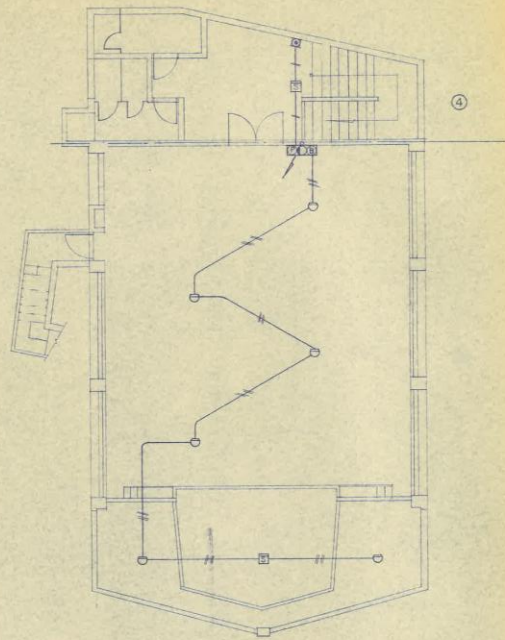

三層既設火報平面圖 1/50

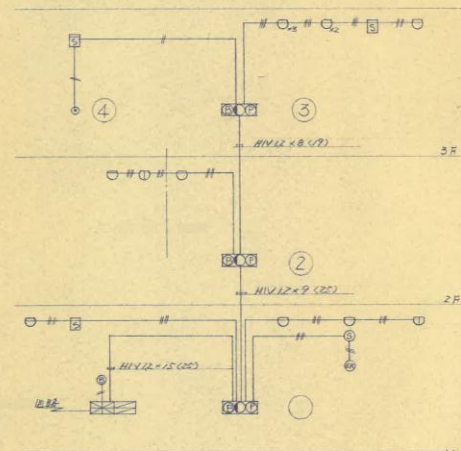

系統圖

カミネ建築設計事務所
 一般社団法人
 東京都中央区新富一丁目4番1号
 清
 栄
 大