情報PACK

那覇市ホームページ http://www.city.naha.okinawa.jp/

3月の行事

1日(月)・商業者のためのパソコン講習会(～2日　久茂地公民館　商工振興課)
7日(日)・那覇市児童駅伝大会　(9:00　奥武山運動公園　社会教育・スポーツ課)
19日(金)・3.19ミュージックの日コンサート「アコール金管五重奏団」
(12:10　本庁1階ロビー　文化振興課)
21日(日)・第16回なんぶトリムマラソン(8:20　糸満市西崎運動公園　総務課)
・世界遺産解説会(10:00　首里城跡・識名園ほか　文化財課)
27日(土)・三世代交流那覇市民スポーツレクリエーション大会
(10:00　市民体育館　社会教育・スポール課)
・モノレールから見た屋上緑化等コンテスト審査発表
(13:00　沖電ふれあいホール　花とみどり課)
28日(日)・文化財講演会「おもろに見る沖縄の世界遺産」
(10:00　教育委員会3階ホール　文化財課)

★プラネタリウム一般投影(毎週日曜日 14:00、久茂地公民館)
＊那覇市ホームページ　http://www.city.naha.okinawa.jp/
＊市立病院ホームページ　http://www.nch.naha.okinawa.jp/
＊那覇市観光協会ホームページ　http://www.naha-navi.or.jp/

那覇市立病院外来診療日割表

	内科	小児科	外科	整形外科	脳神経外科	皮膚科	リハビリ科	ひ尿器科	耳鼻咽喉科	眼科	産婦人科	精神科	歯科
月	○	○	○	○	△	◎	○	○	○	○	○	○	○
火	○	○	○	○	△	○	○	○	○	◎	○	○	○
水	○	○	○	○	☆	◎	○	○	◎	○	○	○	○
木	○	○	○	○	△	○	○	○	○	◎	○	○	○
金	○	○	○	○	△	○	○	○	○	○	○	○	○

救急患者の受付

救急診療(365日・24時間診療)		
月～金	午前8時30分～午後5時	1階救急室
月～金	午後5時～翌朝8時30	地下急病センター
土日・祝日	終日	地下急病センター

●お問い合わせ　市立病院医事課 884-5111(内線144)
「△」午前のみ診療「☆」午前・午後とも手術のため休診
「○」午前・午後とも診療「◎」午後は手術のため休診

市民会館の主なスケジュール 3月

		公演内容	開演	入場料
大ホール	3日(水)	映画「風音」完成記念上映会	18:30	\1,500
	6日(土)	第2回那覇平和芸術祭「ふれあいジャズフェスティバル」	18:30	無料(整理券)
	7日(日)	劇団東京ヴォードヴィルショー沖縄公演 三谷幸喜・作「その場しのぎの男たち」	15:00	S席\6,000 A席\5,000
	13日(土)	第11回あけもどろ総合文化祭春のチャリティー歌謡祭典	13:00 18:00	\1,000
	14日(日)	第11回あけもどろ総合文化祭「大正琴」	16:00	\1,000
	19日(金)	第11回あけもどろ総合文化祭「琉球民謡芸能」	18:00	\1,500
	20日(土)	第24回小禄高等学校定期演奏会	18:00	\500
	21日(日)	第35回那覇高校吹奏楽部定期演奏会	18:30	\500
	24日(水)	第8回沖縄尚学高等学校吹奏楽部定期演奏会	18:00	学生\500 大人\800
	25日(木)	第23回開南小学校吹奏楽部発表会	18:30	\300
	26日(金)	ロシア・シンフォニーオーケストラクラシックコンサート	19:30	S席\8,000 A席\7,000 B席\6,000 C席\4,000
	27日(土)	第39回首里高等学校定期演奏会	18:00	\400
	28日(日)	上山中学校吹奏楽部定期演奏会	16:30	\300
	31日(水)	金城中学校吹奏楽部第13回定期演奏会	18:30	\300
中ホール	1日～15日	市県民税申告会場	8:30	―
	20日(土)	おでかけライブin沖縄	11:00	¥500 (パンフレット代)
	21日(日)	"第11回あけもどろ総合文化祭社交ダンス部会"	18:30	\2,000

主催者の都合により内容を変更することもありますので、下記までお問い合わせください。
お問い合わせ　那覇市民会館　☎855－5081

3月のパレット市民劇場

	公演内容	開演	入場料
3日(水)	沖縄県立芸術大学　第4回　トランペットの夕べ	19:00	一般\800 学生(大学生まで)\500
4日(木)	第8回　喜屋武加代子　踊り　歌う　舞う	18:00	前売\1,000 当日\1,500
5日(金)	「2004　パレット新一年生のつどい」	17:00	無料
6日(土)	第21回　外国人による日本語弁論大会開催	13:00	無料
8日(月)	人形劇団　ひとみ座「あやうしズッコケ探検隊」沖縄公演	19:00	子供\1,000 大人\1,500 (当日\300増)
10日(水)	県立芸術大学 第10回　弦楽アンサンブルの夕べ	19:00	\800
11日(木)	世界のCMフェスティバル IN　OKINAWA	15:00 19:00	前売\2,500 当日\2,999
12日(金)	武蔵野音楽大学同窓会新人演奏会	19:00	一般\1,000 学生\500
13日(土)	大河寛祥日舞教室発表会「春らんまん　百花の舞に夢のせて」	18:00	前売\2,000 当日\2,500
14日(日)	県立芸術大学 Percussion Ensemble Consert	14:00	\800
17日(水)	県立芸術大学 第14回　木管アンサンブルの夕べ	19:00	\800
19日(金)	3.19ミュージックの日コンサート	19:00	無料
20日(土)	歌のコンサート　～私の好きな歌～	19:00	前売\1,000 当日\1,200
21日(日)	第22回　沖縄ユースオーケストラ定期演奏会 ～下地勇　オーケストラと歌う～	14:00	学生 (前\800 当\1,000) 大人 (前\1,500 当\1,800)
25日(木)	すべての人の心に花を音楽祭	17:00	前売\2,000 当日\2,500
26日(金)	アコール金管五重奏団　第2回　定期演奏会	19:00	一般\2,000 大学生以下\1,000 当日\300増)
27日(土)	沖縄女子短期大学付属高等学校合唱団 第14回　定期演奏会	18:00	\300
28日(日)	神原中学校　吹奏楽部定期演奏会	18:30	無料
29日(月)	首里高等学校合唱部定期演奏会	19:00	\300
31日(水)	首里東高等学校 第6回　定期演奏会	18:00	\200

主催者の都合により内容を変更することもありますので、下記までお問い合わせください。
お問い合わせ　パレット市民劇場 ☎869－4880

お知らせします

消費税法の改正による「総額表示」について

平成16年4月1日から、消費者に対して「値札」や「広告」などに価格を表示する場合は、消費税額(地方消費税を含む)を含めた支払い総額を表示するよう義務付けられました。

※税抜き価格980円の場合
正しい表示例
1,029円
1,029円(税込み)
1,029円(本体価格980円)
1,029円(うち消費税49円)
1,029円(本体価格980円 消費税49円)

早めの対応をお願い致します。
問 税制課☎862-9903

壺屋焼物博物館のお知らせ

内容 清子コレクション「人形展」
開催 3/2(火)～3/7(日)
内容 現代沖縄陶工展part1松島朝義
開催 3/16(火)～3/21(日)
内容「私の壺屋・私のやちむん展」
開催 3/23(火)～3/28(日) 時間 10時～18時月曜休館 入場無料
※常設展は有料 問 壺屋焼物博物館☎862-3761

市・県民税の申告はお早めに!

申告期限　3月15日(月)

市では、平成16年度の市民税・県民税(兼国民健康保険税)の申告を次の場所で受け付けています。※税務署で申告した方は、必要 ありません

受付場所
市民会館中ホール　首里支所3階
小禄支所2階　本庁2階市民税課
月曜日～金曜日　午前8時半～午後5時
市民税課　☎861-3328

募集します

平成16・17年度 那覇市道路照明灯施設緊急修繕工事の事業者募集

内容 道路照明灯電球の交換、照明灯支柱の撤去および設置など 対象条件 契約検査室に登録された那覇市内に本社を置く工事格付B・Cの電気工事業者、24時間中、緊急時に対応可能な業者、高所作業車を所有していること 登録業者数 3社(申請者多数の場合は抽選)
受付期間 3/16(火)～3/25(木)
問 土木管理事務所☎889-8849

読み聞かせを楽しく ー小道具作りと実演ー

日時 3/27(土)13時～15時 場所 中央公民館ホール 対象 那覇市民 定員 50名 受付 3/19(金)～3/26(金)電話にて先着順 問 中央図書館☎832-2521

三世代交流那覇市民スポーツ・レクリエーション大会

日時 3/27(土)10時～14時 種目 キンボール・シャッフルボード・アイランドボールなど 場所 那覇市民体育館 対象 市民および在勤者 受付 当日会場にて 参加 無料
注)小学生以下は保護者同伴 問 社会教育・スポーツ課☎853-5775

平成16年事業所・企業統計調査の調査員募集

内容 事業所・企業統計調査、商業統計調査、サービス業基本調査 募集資格 20歳以上60歳未満の健康な方で、電話連絡できる方 募集人員 約300名(定員に達し次第締切 募集期間 3月1日～3月12日※応募者は印鑑(認印)と本人名義の預金通帳をご持参ください。報酬 約35,000円(調査件数により増減あり)
調査期間 5月中旬～6月中旬
問 統計係☎951-3223

民生委員・児童委員募集について

地域に住むみなさんの相談・支援のボランティア「民生委員・児童委員」を募集します。

福祉総務課 ☎862-9002
那覇市民生委員・児童委員連合会☎858-5166

健康コーナー

中高年健康セミナー　歯と歯ぐきの健康づくりを始めよう ～歯周病予防から顎関節症まで～

日時 3/25(木)14時～16時 場所 中央保健所 講師 嘉手納一彦(嘉手納歯科医院)※申込不要 問 市保健センター☎858-1456

市税の納付は口座振替で

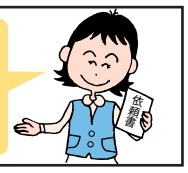

お問い合わせ 納税課 ☎861-6902

3.19ミュージックの日コンサート

日時　3月19日(金)19:00開演　入場無料
場所　パレット市民劇場
出演　屋良文雄　アンサンブルレーヴほか
お問い合わせ　文化振興課　☎831-8401

「交通災害共済」に家族そろって加入しましょう!

お一人様500円の掛け金で最高100万円の見舞金

加入資格　①那覇市に居住し住民登録、外国人登録されている方
②①の被扶養者で修学のため他地域(日本国内)に居住されている方

加入方法　3月から各世帯に配付される加入申込書に必要事項を記入のうえお近くの銀行等でお申込ください。

受付期間　平成16年3月1日から随時

加入期間　平成16年4月1日(4/1以降に加入申込された方は、加入申込の翌日から)～平成17年3月31日まで

市民活動課　交通安全担当　☎862-9955

市民ギャラリー 3月

パレットくもじ6階 (☎867-7663)
開館時間:10時～19時(月曜休館)

●3月2日(火)～3月7日(日)
たいら みちこ 紅型染絵本原画展 〈紅型〉 (第一展示室)
光陽会沖縄支部展 〈絵画〉 (第二展示室)
津嘉山菅子写真展 〈写真〉 (第三展示室)
●3月9日(火)～3月14日(日)
第30回 沖縄平和祈念チャリティー絵画展〈絵画〉(全 室)
●3月16日(火)～3月21日(日)
第4回 龍賓沖縄書道展 〈書〉 (全 室)
●3月23日(火)～3月28日(日)
崎田光子木彫作品展 〈彫刻〉 (第一展示室)
はてるま こう 写真塾生写真展 〈写真〉 (第二展示室)
第2回 西原けんじ写真展 〈写真〉 (第三展示室)
●3月30日(火)～4月4日(日)
東京木目込人形師範会沖縄支部展〈人形〉 (第一展示室)
第7回 パレット会展 〈絵画〉 (第二展示室)
未定 (第三展示室)

なは女性センター 3月の予定

	行事および講座予定	講師
5日(金)	本の中の女と男③　テーマ『西の魔女が死んだ』梨木香歩　著(全3回)　午後7時～8時半	遠藤知子(層瑚舎スコーレ文章講座講師)
6日(土) 13日(土)	はじめてのアサーティブ(自己表現)トレーニング(全2回)午後1時半～4時半　＊受講者は決定いたしました。	竹沢昌子(アサーティブジャパン・トレーナー)
10日(水)	女性とからだセミナー「更年期障害の症状とつきあい方」　午後7時～8時半	宮良美代子(産婦人科医)
11日(木) 12日(金)	ジェンダー／セクシュアリティの人類学(全2回)午後7時～8時半	砂川秀樹(東京大学大学院博士課程在学)
19日(金)	ジェンダーとエスニシティの複眼～比較ジェンダー学 午後7時～8時半	勝方(稲福)恵子(早稲田大学法学部教授)

お問い合わせ&お申し込み
男女共同参画室・なは女性センター(新都心銘苅庁舎1F)☎951-3203

相談室「ダイヤルうない」

☎861-7515 電話相談・面接相談を行っています。
月～土:午前9時～午後5時まで(12時～1時を除く)生きがい、暴力、家庭の問題など、女性の抱える様々な悩みを解決する手助けをします。お電話ください。秘密は厳守いたします。

ラジオ「情報Pack78 なは Nafa」月～金/8時・18時　土、日／正午(亜熱帯FMなは／78.0MHz)