



広報

なは

2024年(令和6年)
第877号 毎月1日発行

2月

市民の友

発行：那覇市 〒900-8585 那覇市泉崎1丁目1番1号 ☎(代表) 867-0111 印刷：丸正印刷株式会社 配布：那覇市シルバー人材センター

めざせ!
ちゅら那覇!

家庭ごみ排出量
前年同月比 **Down**
12月/1世帯あたり
1日 0.875kg



これから的人生に多くの幸あれ
新たな人生の門出を迎える20歳の皆様、心からお祝い申し上げます。
本市では、各中校区実行委員会において「はたちの記念式典」を開催し、皆様の晴れの日を祝福しております。
皆様のこれから的人生は、チャンスと可能性で満ち溢れています。各々が描く未来へ向けて、恐れずに挑戦してください。どれだけの困難に直面しても、自分を信じて前に進んでください。大切なのは、結果ではなく、その過程で学び、成長することです。自分自身が主人公となる人生を、夢や希望を大切にしながら築かれてください。
那覇市は、皆様が描く夢や希望の実現を応援します。

那覇市の未来を担う皆様の輝かしい門出と、これからの人生を祝福するとともに、今後のご活躍を大いに期待しております。

那覇市長 知念 寛

Catalog Pocket 無料 Free App
カタポケ iPhone / Android
「広報なは市民の友」を10言語で読むことができます。

FOREIGN RESIDENTS PORTAL

#なはとび あなたが見つけた「なは」募集中!

いいね! ❤️

うちなーぐちや あじくーたー
沖縄県沖縄語普及協議会 監修

後まさい果報
【意味】後になってうまくいくことがある。

那覇市の人口と世帯 ※()内はうち外国人 2023(令和5)年12月末現在	総人口 315,485人(6,678人) 男 152,744人(3,438人) 女 162,741人(3,240人) 世帯数 159,637世帯(4,712世帯) 住民基本台帳人口の内訳(外国人)
--	---

20年前、こんなことがありました

- ◆ 地上デジタル放送の導入開始
- ◆ 宇宙航空研究開発機構(JAXA)誕生
- ◆ 阪神、18年ぶりリーグ優勝
- ◆ 沖縄都市モノレール(ゆいレール)開業
- ◆ 新都心地区、銘苅に中央消防署完成
- ◆ ゴルパチョフ氏、2度目の那覇市来訪

民法改正により、2022年4月から成人年齢が18歳に引き下げられましたが、引き続き20歳の節目に式典を行う自治体は、成人式から「はたちの記念式典」などへ名称を変更しています。

成人式の起源は、男子は元服、女子は裳着の儀式に遡ると言われています。この儀式では、髪型や服装などを大人のものと改め、成長をお祝いしたそうです。時代や地域によって成人式の役割を担うものは様々で、現在のような市区町村が主催する成人式は、戦後に始まりました。

※成人式の起源については諸説あり。

はたちの記念式典の由来

みんなの個性で地元を明るく



1月7日(日)、市内各17中学校区にて「はたちの記念式典(成人式)」が開催され、3,149人が大人としての第一歩を踏み出しました。今月号は、石嶺中学校区はたちの記念式典実行委員会の皆さんの取り組みの一部と式典当日の様子を特集します。

このまちで、このまちと

本市のはたちの記念式典(成人式)は、平成15年1月より市主催の一括開催から、各中学校区実行委員会形式による手作りの式典開催へ変更しています。

20歳の皆さんが主体となり、地域の方々と一緒になって式典に向けた企画運営をすることで、市民協働の実践の場が創出され、20歳の皆さんの社会人としての自覚や責任、地域への愛着が生まれるなど、地域協働への意識啓発につながり、若者の人材育成に期待できる取り組みとなっています。

地域の皆さんと交流を深められて良かった！



草刈り作業



城東小学校区まちづくり協議会 イルミネーション設置・美化作業



石嶺中学校区青少協
夜間街頭指導



石嶺小学校区まちづくり協議会
グランドゴルフ大会

琉球王朝祭り首里 (古式行列)



地域貢献活動

はたちの記念式典は、地域の皆さんの協力を得ながら開催に向け準備を進めました。これまで育ててくれた地元へ感謝しつつ、今後は、貢献していく立場となることを自覚し、様々なボランティア活動に数多く参加しました。

思い出のスライドショー

Instagramで呼びかけ、集めた写真をもとに動画を編集しました。

ishim_inechu31

石嶺中
31期



校長・教頭先生へ挨拶

石嶺中学校の校長・教頭先生へ体育館や備品借用のお願いをしました。無事に借用許可をいただいた時は、ほっとしました。



後輩3人組

後輩3人が前日準備と当日、応援にかけつけてくれました！



事前会議

式典に向けて何度も会議を重ね、地域の人も打ち合わせを行いました。いくつかの困難に直面しながらも、周りの大人に支えてもらいながら準備を進めました。



案内はがきの作成

事前に参加人数を把握するためアンケートフォームを作成し、はがきにQRコードを掲載するなど工夫しました。



人生の節目の 大切な式典を 自分たちの手で。

プログラム・ 掲示物の作成

式典が上手くまとまるようにプログラムを組み立てました。また、スムーズな進行のため、掲示物や配布物を用意し、装飾物は保護者にも協力を得て作成しました。



当日配布した式次第

横断幕の設置

式典について広く周知するため、みんなの目に留まりやすいようなデザインの横断幕を作成し、設置しました。



はたちの抱負を伺いました



やまの は み み
山入端 美々さん

4月から社会人になるので、気を引き締めて、地域にも貢献しながら頑張っていきたい。



とくなが ひ な つ
徳永 陽夏さん

将来の夢が高校教師なので、夢に向かって勉強を頑張ります。



うちま あ さ ひ さん
内間 あさひさん

自立した大人に少しずつ近づけるように、感謝の気持ちを忘れず、色々なことにチャレンジして楽しい一年にしたい。



ま え ざ と こう へ い
眞栄里 光平さん

実行委員を通して人へ貢献することの楽しさを知ったので、これからも地域に貢献できるような人になりたい。



まつうら た く み
松浦 拓海さん

大人になった自覚を持った行動をできるような人になりたい。



きんじょうりゅうき
金城 琉希さん

大人の仲間入りということで、責任ある行動をとりながら日々頑張っていきたい。

With Friends
会場は晴れ着姿のたちが集い華やかに。

With Family
会場には、保護者やご家族も一緒になって参加する姿もありました。

With Teacher
恩師と一緒に。

式典 Snap
思い出のスライドショーの上映に、当時は懐かしむ姿がありました。

最後はみんなで片付けまで。



石嶺中校区実行委員会
実行委員長
眞栄里 光平さん

今回の経験をを通して、式典を開催するのはとても大変なことだとわかりました。それと同時に私達は保護者や地域の方々など多くの人に支えられていると実感し、今後は私達も地域に貢献して、これまで支えてくれた方々に恩返ししていこうと強く思いました。実行委員長としての活動は大変なこともありましたが、式典当日に沢山の同級生たちからありがとうの言葉をもらい、やってよかったなと思える最高の思い出になりました。

各中校区実行委員会の取り組みや式典の様子を、本庁舎1階にてパネル展示します。また市HPでも公開します。

期 2月1日(木)～16日(金) 問 生涯学習課 ☎917-3509



実行委員長あいさつ

今回の経験をを通して、式典を開催するのはとても大変なことだとわかりました。それと同時に私達は保護者や地域の方々など多くの人に支えられていると実感し、今後は私達も地域に貢献して、これまで支えてくれた方々に恩返ししていこうと強く思いました。実行委員長としての活動は大変なこともありましたが、式典当日に沢山の同級生たちからありがとうの言葉をもらい、やってよかったなと思える最高の思い出になりました。

Greetings

はたち
20歳、おめでとうございます！
これからも一緒に石嶺町旗頭保存会を盛り上げていきましょう。



石嶺町旗頭保存会



お世話になった先生方

他にも沢山の先生から祝福、激励のメッセージがありました。

はたち
20歳、おめでとうございます。今からもっと楽しい時期がくると思います。色んな勉強をしながら自分のやりたいことを是非叶えてください。



5名のはたちメンバーも旗頭を掲げました。

読売ジャイアンツ那覇キャンプ

読売巨人軍が今年も那覇にやって来ます!選手を間近に見学できるツアーなどファンサービスも充実。球場前広場では、地元人気店のグルメブースやキャンプ地限定のグッズ販売も予定しています。

キャンプでしか見ることが出来ないハイレベルなプレーを、ぜひ、会場でご覧ください。

問 観光課 ☎ 862-3276



▲詳しくはこちら

期間 **2.16(金) ▶ 2.28(水)** ※休養日:20(火)、26(月) 会場:奥武山公園



朝のグラウンド体験



打撃練習見学



ステージイベント

球場の外野芝生に入って選手気分を味わえる夢のひとつ。ウォーミングアップ中の選手を間近に見ることができます!



戸郷 翔征選手

球場三塁ベンチ前で打撃練習を見学できます。迫力ある一軍選手のサイン、期待の若手選手の猛練習を間近で見ることができる貴重な機会です!



門脇 誠選手

球場前広場の「めんそーれSTAGE」では選手サイングッズ等が当たる大抽選会のほか、様々なイベントを開催します。選手が登場する機会もあるかも!?



秋広 優人選手

オープン戦 | 会場:沖縄セルラースタジアム那覇

巨人 vs. 阪神

2月23日(金・祝) 13:00試合開始

巨人 vs. ヤクルト

2月25日(日) 13:00試合開始

※チケット情報など、詳しくは那覇キャンプ特設サイトでご確認ください。

特典付き
チケットあり!



▲那覇キャンプ特設サイト



読者プレゼント

抽選で**5名**様に、読売ジャイアンツオープン戦ペアチケット(2名様)またはサインボール(3名様)をプレゼントします!

【応募方法】右記QRコードより、必要事項を記入のうえ申し込みください。当選の発表は賞品の発送をもってかえさせていただきます。

※サインボールは原則、那覇市役所での受け取りになります。

【応募締切】2月13日(火)午前10時まで

※応募者の個人情報は、賞品の発送以外には使用しません。

監督
メッセージ



阿部 慎之助
監督

読売巨人軍は今年、90周年を迎えます。今季のチームスローガンは「新風 ~ GIANTS CHALLENGE~」です。失敗を恐れず挑戦し、伝統ある巨人軍に新しい風を吹き込む決意です。

今年も沖縄で春季キャンプを実施できるのは、関係者の皆さまの多大なご尽力のおかげです。心から感謝を申し上げます。

沖縄の皆さまの応援を支えに、優勝、日本一を成し遂げるためにチームは進化し、変わっていきます。新しい巨人軍にご期待ください。熱いご声援をよろしくお願いいたします。

選手
メッセージ



大城卓三選手

昨季は大変悔しい思いをしたシーズンでしたが、今季は球団創設90周年という節目の年です。阿部新監督のもと、チーム一丸となって優勝、日本一を目指して頑張ります。

このたび、選手会長に就任しました。若い選手からベテラン選手まで試合に集中できるような環境をつくっていききたいと思います。

生まれ育った沖縄で、今年もまたキャンプができる事に感謝しています。今年は優勝し、皆と一緒に喜びましょう。応援よろしくお願いいたします。

Copyright © Yomiuri Giants All rights reserved.

簡単5分 広報紙に関する
webアンケートを実施中!

今後の紙面づくりの参考とするため、アンケートにご協力ください。

期間 2月29日(木)まで

方法 右のQRコードを読み取り、回答をお願いします。



問 秘書広報課 ☎ 862-9942

広告

屋根・外壁塗装に関するお知らせ

住宅の屋根・外壁塗装工事は「定価」がないため、数社から見積りを取るとその金額の差額が大きく違う場合がよくあります。これらの問題は住宅の大きさや作業のしやすさ等の理由に加え、各業者の工事方法・塗料の種類、会社の大小、利益率等の複雑な理由によるものでこの事が多くの消費者を混乱させているようです。

また「単なる価格比較による契約」という考え方は大きなリスクをとまなう事になります。これは屋根・外壁塗装工事というものが電化製品の様に新品で完成されたものではなく、何年も雨・風にさらされた壁のペンキを「剥がして塗る」という技能を要する工事であるという事に起因しています。

今回お知らせする建物診断は、当協会職員が建物の状況を把握し、適切な工事の提案と適正価格は何であるかを正確に知るための有効な手段であります。

記

受付期間...2月1日(木)~2月29日(木)

受付時間...平日、午前9時~午後5時

対象...築5年以上、3階建て以下の建物

診断費用...無料です。

受付予定棟数...10棟(予定棟数になり次第終了)

屋根・外壁塗装の適切な工事提案と適正価格の建物診断のお申し込みは...

一般社団法人

沖縄県建築職人協会

0120(931)540

沖縄県浦添市牧港2丁目8番3号

TEL...098-9942-1155

令和6年度
市民税・県民税兼国民健康保険税の申告が始まります。

問 市民税課 ☎861・3328

特設会場で申告を受け付けます。

会場 タイムスビル2階・3階

2〜3時間待ち時間がでる日もあります。
事前予約のうえご来場下さい。2月1日(木)より事前予約を受け付けます。

受付期間 2月16日(金)〜3月15日(金)



9時〜16時 土日を除く
※3月3日(日)は受付を中止
予約や混雑状況確認は左記QRから
申告会場(タイムスビル)には、専用駐車場はありません。公共交通機関をご利用ください。

郵送での申告も可能です。

記入漏れや資料不備のないようご注意ください。

●源泉徴収票や控除の証明書(生命保険料など)、医療費控除の明細書など必要書類(コピー可)の添付が必要です。
●事業・不動産収入について、帳簿や領収書を記載し、帳簿や領収書は項目別に整理して、所定の期間ご自身で保管する必要があります。

●所得税の還付申告手続きは、那覇市での郵送申告の受付はできません。税務署へお問い合わせください。

●所得税の還付申告手続きは、那覇市での郵送申告の受付はできません。税務署へお問い合わせください。

郵送期限 ※当日消印有効
2月16日(金)〜3月15日(金)

添付書類や送付先など詳細は市HPをご確認ください。



申告受付停止期間

※行政サービスなどを利用予定の方は、期限内申告をお忘れなく！
3月16日(土)〜5月31日(金)は申告受付を停止します。受付は6月3日(月)から本庁舎3階38窓口にて再開します。

申告が必要か
チェック！

住民票登録がある市町村で申告してください
令和6年1月1日時点で那覇市に住民登録がある
START

所得証明書などが必要な人や国保などの軽減措置を受ける人は住民税の申告が必要です
令和5年中に収入があった
はい

確定申告か住民税の申告が必要です
税務署へ確定申告をする
はい

不要です
いいえ
収入は給与または公的年金だけだ(国民年金、厚生年金など)
はい

不要です
いいえ
給与や公的年金の支払者から源泉徴収票をもらった
はい

2/29必着 子育て世帯生活支援特別給付金について

ひとり親世帯
【対象】①令和5年3月分の児童扶養手当の支給を受けていない人
②家計が急変し、児童扶養手当を受給している方と同じ水準の収入になった人

ひとり親世帯以外の世帯
【対象】①令和4年度に「子育て世帯生活支援特別給付金(その他世帯分)」を受給した人で、令和5年3月以降に児童が出生した人
②平成17年4月2日〜令和6年2月29日生まれの児童(特別児童扶養手当対象児童は平成15年4月2日〜令和6年2月29日生まれ)を養育し、以下のいずれかに該当する人
・令和5年度市町村民税均等割が非課税の人
・令和5年1月以降に物価高騰の影響を受けて家計が急変し、住民税非課税相当の収入になった人

給付には申請手続きが必要です！
詳細是那覇市HP▶▶

問 子育て応援課 ☎861-6951
ひとり親世帯分(内線2557・2558) その他世帯分(内線2561・2562)

住民税申告とは
1月1日に住民登録がある市区町村に、前年の所得について申告するもの。収入の多少に関わらず、申告が必要です。
申告が無い場合、国民健康保険税等の正しい算定や、所得や課税(非課税)証明書の発行ができません。

確定申告とは
所得税の納付や還付を受けるための申告で、税務署へ行きます。インターネットによるe-TAX(国税電子申告・納税システム)が便利です！

副業や株式投資などの利益も所得になります。給料をもらっている本業以外の所得の総額が、確定申告
20万以上で申告が必要です
住民税申告
20万円以下でも申告が必要です
無申告の場合、所得税や住民税を5〜7年間遡って徴収されるほか、数年分の無申告加算税や延滞税を支払うことになります。

要介護・要支援認定を受けている方へ
所得税・住民税が課税されている本人、または本人を扶養している人が所得の申告をする際に、左の証明書を提出することで所得の控除を受け、税が減額される場合があります。
証明書の交付に必要な書類など、詳しくは担当課までお問い合わせください。

●障害者控除対象者認定書
次のすべてを満たす場合に交付
・要介護・要支援認定を受けている65歳以上の人
・障害者手帳などの交付を受けていない人
・介護認定の内容が税法上の障害者・特別障害者に当てはまる人

●成人用おむつ代の医療費控除証明書
次のすべてを満たす場合に交付
・おむつ代の医療費控除を受けるのが継続して2年目以降の人
・介護認定の際に取得した主治医意見書に「寝たきり」かつ「尿失禁の可能性がある」と記載されている人

問 ちゃーがんじゅう課 認定グループ ☎861・1274

「**相続の相談がしたい。できればいつもの街で**」
そんなあなたへ **お得な情報!** なんでも話せる **相続無料相談会** はじめました

相続無料相談会【要予約】 10:00〜16:00

2月3日(土)・10日(土)・17日(土)

住所 那覇市牧志2丁目16番46号
タカラマンションマキシー1(201号)
主催 弁護士法人琉球法律事務所

沖縄弁護士会所属
代表弁護士 久保以明 (29685)

予約枠には限りがあります! まずはお電話を。
予約受付時間 平日 9:00〜17:30 **ご予約:0120-927-122** 琉球法律事務所 無料相談会

Instagram フォトコンテスト結果発表

「伝統工芸品」をテーマに11月に実施したInstagramフォトコンテスト。100を超える投稿の中から、それぞれの賞を決定しました。

ご参加いただいた皆様ありがとうございました。作品は、那覇市アカウントで随時ご紹介させていただきます。

問 秘書広報課 ☎ 862-9942



首里織
組合賞

沖縄の海を背景にたなびく織物。布から放たれる色と光の美しさに目を引かれました。

photo by 39noritama



photo by okinawonderland

沖縄CLIP
マルシェ賞
①

photo by okinawa_kogei



びんがた
組合賞

美ら島財団×首里染織館suikara×琉球びんがた事業協同組合コラボの首里城御城印を飾って頂き、大変うれしく思います。

琉球料理が朱塗の器に美しく映えて、琉球漆器らしさを感じます。

角萬
漆器賞



photo by okinawa_kogei



photo by 93_vistunler

沖縄CLIP
マルシェ賞
②

写真からクーチャーの心地よい音色が伝わってきます!格好良い角度に引き込まれました。

紅型の中に散りばめられた可愛らしいポーズを取る猫の姿に癒されました。新しい伝統の息吹を感じます!



沖縄CLIP
マルシェ賞
③

photo by bingata_churari

中央図書館に「医療・健康コーナー」を新設しました!

ご利用や問い合わせの多かった“医療”や“健康”に関する本を一カ所に集めてコーナーを作りました。

病気やケガ、健康法、ダイエットレシピから闘病記まで、医療や健康に関する本を集め、テーマごとに見出しをつけてわかりやすくしています。より探しやすい、利用しやすくなりましたので、ぜひご利用ください。



問 中央図書館 ☎ 917-3449

特別支援教育補助員(6時間)
業務内容/市内の小中学校で、特別な支援を要する児童・生徒の生活面・安全面の支援
勤務日と時間/月～金の週5日(夏休みなど、学校休業日は勤務なし)
8:15～15:00または8:30～15:15
期間/令和7年3月31日まで(再任用の可能性あり)
給与/時給1,066円予定
問 学校教育課 ☎ 917-3506

特別支援教育ヘルパー(4時間)(6時間)
業務内容/市立認定こども園で特別な支援が必要な園児の支援
勤務日と時間/月～土のうち週5日
7時30分～18時30分のうち実働4または6時間(シフト制)
給与/4時間:時給1,115円程度、
6時間:月額134,856円程度 いずれも調整額含む。賞与、通勤手当支給あり
問 こども教育保育課 ☎ 861-2113

【有資格者向け】
保育教諭(①クラス担任②フリー保育教諭)
業務内容/認定こども園で①正規職員とペアでの担任業務②職員の週休日等の代替業務
資格/幼稚園教諭免許または保育士資格
勤務日と時間/月～土のうち週5日 7時30分～19時30分(シフト制)
①実働7時間45分②実働7時間
給与/①月額217,000円程度②月額185,341円程度。
いずれも調整額含む。賞与、通勤手当支給あり
問 こども教育保育課 ☎ 861-2113

主任ヘルパー
業務内容/認定こども園で特別な支援が必要な園児の支援
資格/保育士資格、幼稚園教諭免許、小学校教諭免許、養護教諭免許のうちいずれか
勤務日と時間/月～土のうち週5日 7時30分～18時30分(シフト制) 実働6時間
給与/a. 158,864円程度(調整額含む)。賞与、通勤手当支給あり
問 こども教育保育課 ☎ 861-2113

**令和6年度
会計年度任用職員として働きませんか?**

会計年度任用職員とは
任期の定め(1会計年度)のある一般職の地方公務員です。

募集年齢 18歳以上(高校生不可)
申込期間 募集ごとに異なります。
掲載している募集情報以外の職種もありますので、詳しくは市HPをご確認ください▼

市HP

申込方法等
所定の申込書に必要事項を記入し、希望する課へ事前連絡のうえ、提出してください。資格が必要な職種の場合、資格の写しも一緒に提出してください。併願不可です。申込書提出後、書類選考、面接などにより採用の可否を決定します。※郵送申込の場合、必ず簡易書留郵便で送付してください。

申込書配布場所
本庁1階の総合案内窓口、本庁5階の人事課、本庁11階教育委員会総務課、各支所、公民館、図書館、上下水道局で配布しています。市HPからもダウンロードできます。

問 採用を希望する課へお問い合わせください。

遺産相続

無料セミナーのお知らせ
「もめない相続の法則について」
～みんなでにこにこ相続対策～
講師：行政書士 西山貴子
相談件数1500件を超える行政書士が「もめない相続」の極意について語ります。もめる相続には「ある法則」があります。それを知って対策をすればもめづらくなります。

●日時：令和6年2月23日(金・祝)午後2時から(約2時間)
●会場：なは市民協働プラザ(那覇市銘苅 2-3-1)(予定)
●申込方法：電話申込(0800-777-3039)

行政書士の無料相談会を開催しています(※要予約)

**遺産相続・遺言書作成
生前贈与・相続税対策
口座解約・軍用地相続
その他ご相談承ります**

▼詳しくはこちらから

沖縄相続遺言相談センター
那覇市真嘉比2丁目37番7号2階(モノレールおもろまち駅から徒歩5分)

那覇市電力・ガス・食料品等価格高騰重点支援給付金 (追加支援分)のお知らせ

7万円
(一世帯)



電力・ガス・食料品等価格高騰重点支援給付金(追加支援分)の「振り込め詐欺」や「個人情報の詐取」にご注意を！
自宅や職場などに都道府県・市区町村や国の職員などをかたる不審な電話や郵便があった場合は、お住まいの市区町村や最寄りの警察署が警察相談専用電話(#9110)にご連絡ください。

支給対象

令和5年12月1日時点で那覇市に住民登録している世帯で、世帯全員が令和5年度住民税均等割非課税の世帯
(詳しくは市ホームページをご覧ください。)

支給対象と思われるが、お知らせなどが届いていない場合はコールセンターまでお問合せください。申請書類はホームページからダウンロードできるほか、特設窓口でも配布しています。

あてはまるものを
確認してください



A. 世帯全員が令和5年1月1日以前从那覇市にお住いの世帯

- ① 令和5年度「那覇市電力・ガス・食料品等価格高騰重点支援給付金」(3万円)を口座振込で支給された世帯
(世帯に未申告の人がいる場合はB)

支給済です。まだ受給されていない場合はコールセンターまでご連絡ください。
3万円給付事業を口座振込以外で受給した世帯には、別途お知らせを送付しています。

② ①以外の世帯

確認書を送付しましたので、同封の返信用封筒で**返送してください**。

B. 世帯の中に

- 令和5年1月2日以降に那覇市に転入した人がいる
- 令和5年度住民税が未申告の人がいる

申請が必要です。対象となる可能性がある世帯に、申請書を送付しています。支給対象に該当する場合のみ、必要事項を記入し、添付書類とともに郵送にて提出してください。

本庁舎2階特設窓口で、申請手続きのサポートをしています
受付時間：平日9時～16時30分

問 那覇市電力・ガス・食料品等価格高騰重点支援給付金(追加支援分)
専用コールセンター ☎0120-35-1392 受付時間 平日9:00～17:00

市HP



返送・申請期限は
令和6年4月30日です(消印有効)

NAHA TOPICS

市内で行われたイベント・行事など、まちの話題を紹介します！



12/21 THU 古島トンネル壁画アート完成！

壁の落書き防止対策の一環として、新都心安全なまちをつくる会と興南学園の生徒により実現した「古島トンネル壁画アート」の完成披露式が行われました。知念市長は「今後も協力しまちづくりを推進し、皆が安全安心して暮らせるような那覇市を築き上げていきたい」とあいさつしました。今回の壁画はトンネル全体の3分の1ですが、今後も取り組みを進めていく予定です。



12/22 FRI 那覇市青少年特別賞の授与

市では、スポーツや文化において全国大会で優勝するなど、輝かしい成績を収めた小中高生に青少年特別賞を授与しています。今年度は6個人、4ペア、2団体へ授与しました。表彰式では、生徒の皆さんが競技をはじめたきっかけや将来の目標などを市長へ話し、知念市長は「みなさんの活躍は周りの人を明るくする力があります。これからも頑張ってください」と激励しました。



1/16 TUE 那覇市消防出初式

新春恒例の那覇消防出初式が消防本部で行われ、多くの観客が見守る中、消防職団員による車両分列行進、展示訓練及び一斉放水などが披露されました。知念市長は「那覇消防は、32万那覇市民の命を守る頼みの綱です。消防職員、消防団員の皆様は、一丸となって職務に精励してください。市民一人ひとりが幸せで、希望に満ちた一年でありますよう心から願います」と激励しました。

あんしん+
インプラント

入れ歯やブリッジ、
歯でお困りの方必読！

インプラントのこと よくわかった！※

※読んだ方の約**96%**が「参考になった」と回答
(2023年度弊社実施アンケート)



「インプラント」が詳しくわかる
ガイドブックを**無料進呈**

- インプラントの基礎知識
- 気になる費用のこと
- インプラントの長所と短所

…など、内容豊富！



広告

たった20分程度で、
インプラントの最新情報が
わかります！

お申込み実績
(2014～2023年) 累計**50万部**以上

▼ガイドブックのお申し込みはこちら▼

0120-418-460
【受付】9:00～20:00(平日)/9:00～18:00(土日)

日本インプラント株式会社
京都市下京区烏丸通五条上ル御供石町369
京都烏丸万寿寺ビル8F

【奨学金貸与生募集】那覇市育英会

【応募資格】①②すべてに該当する人。①引き続き1年以上沖縄県に住所を有する者の子などで、学校教育法に規定する大学（大学院・短期大学含む）、高等専門学校(4・5年在学に限る)、専修学校(専門課程に限る)に在学②学業・人物共に優秀であり、学資の支払いが困難と認められる【貸与金額(月額)】県内3万円 / 県外5万円【願書配布】2月1日(木)開始 定30人 申4月1日(月)～30日(火) 平日10時～17時 問那覇市育英会(なは市民協働プラザ3階) ☎943-5090

各項目の詳細をQRコードより確認できます

講座

みんなで防災・減災について考えよう！

避難所運営の疑似体験や市が常備する防災食などについて学びます。
日2月20日(火)10時～12時
場中央公民館 対18歳～39歳
定20人 費無料 申2月1日(木)～19日(月) / 窓口、電話、ウェブ
問中央公民館 ☎917-3442

首里防災散歩

災害時への備え、避難経路や危険な箇所などについて街中を歩いて確認します。
日3月2日・9日・16日(毎週土曜)10時～12時【全3回】
場首里公民館 対市在住・在勤・在学の18歳以上 費100円 定先着20人
申2月2日(金)～27日(火) 平日9時～17時 / 電話、窓口
問首里公民館 ☎917-3445

【救命講習会】電子申請の受付開始！

講習名	普通救命講習Ⅰ	普通救命講習Ⅱ	上級救命講習
日時	2/21(水) 14時～17時	2/7(水) 9時～12時	2/16(金) 9時～18時
内容	心肺蘇生法(成人)	心肺蘇生法(乳児・小児)	心肺蘇生法(全年齢)
	AED	AED	AED、搬送法、応急手当など
募集	2/14(水) 9時～	1/31(水) 9時～	2/8(木) 9時～

申電話・ウェブ (ID登録が必要)
定20人 場消防局4階 対市内在住・在勤・在学者 問救急課 ☎867-1199

認知症サポーター養成講座

認知症を正しく理解し、認知症の人と家族を応援するサポーターになろう！
日3月6日(水)14時～15時半(受付13時半～) 場市役所1階 市民会議室 対市民・在勤者 定20人 費無料 申2月1日～22日 / 電話・ウェブ
問ちゃーがんじゅう課 ☎862-9010

保育サービス講習会

必要な知識を学び、子育て世代の家庭をサポートする育児サポーターを養成します。
日2月19日(月)～22日(木)9時～17時 場那覇市総合福祉センター(金城3-5-4) ※駐車場要相談 対20歳以上の市民で全日程に参加後、協力会員として登録し活動可能な人 定20人 費2,700円程度
申2月1日(木)～9日(金) 平日9時～17時 問那覇市ファミリー・サポート・センター ☎857-8991

中国春節料理講座

日2月17日(土)14時～17時 場那覇市総合福祉センター(金城3-5-4) 駐車場無 定20人(抽選) 費市民の会会員1,000円、非会員2,000円
申2月8日(木)12時まで / ウェブ、メール ※①講座名②氏名③住所④連絡先⑤生年月日を記載 問那覇市国際交流市民の会 ☎861-5195

ベトナム料理講座

日2月24日(土)10時半～13時半 場那覇市総合福祉センター(金城3-5-4) 駐車場無 定20人(抽選) 費市民の会会員1,000円、非会員2,000円
申2月13日(火)12時まで / ウェブ、メール ※①講座名②氏名③住所④連絡先⑤生年月日を記載 問那覇市国際交流市民の会 ☎861-5195

買物が世界を救う!? (小学生対象)

一緒にエシカル消費について学ぼう！
日2月10日(土)10時半～11時半 場牧志駅前ほしぞら公民館 第1学習室 対市内小学生とその保護者 定30人 費無料 申ウェブ、メール 問沖縄県公衆衛生協会 ☎945-2686

楽しく美味しく学ぶ地域のお酒

お酒が生まれた歴史や背景、料理との合わせ方などについて学びます。
日3月7日、14日、21日(各木曜)13時半～15時半 場首里公民館・首里近隣の酒造所 対市在住・在勤・在学の20歳以上 定15人(抽選) 費2千円 申2月8日(木)～19日(月) 平日9時～17時 / 電話、窓口
問首里公民館 ☎917-3445

むし歯予防講演会

お子さんのむし歯予防について歯科医師がお話します。
日2月17日(土)10時～11時 場那覇市保健所3階 対妊婦から10歳までの子をもつ保護者(祖父母も受講可) 費無料 申2月1日(木)～16日(金) / ウェブ 問那覇市口腔保健支援センター ☎917-5066

第4回生活支援サポーター養成講座

地域の高齢者の日常生活を助ける地域ボランティアになりませんか。
日2月16日(金)10時～11時半 場沖縄県立美術館 講座室 対市内で活動ができる18歳以上 定15人 費無料 申2月14日(水)まで / 電話 問那覇市社会福祉協議会 ☎857-7766

腸活・薬膳・発酵パワー

漢方や薬膳、家庭で出来る麹造りを学び、健やかな身体づくりを目指します。
日①2月10日(土)10時～12時(座学) ②2月24日(土)10時～13時 場①中央公民館②第一牧志公設市場3階調理体験室 対市内在住・在勤18歳以上 定12人 費2千円 申2月7日(水)まで / ウェブ、電話、窓口 問中央公民館 ☎917-3442

運動不足解消リフレッシュライフ

ダンスを通して健康維持を目指そう！
日3月2日、9日、16日(13時～14時半) 各土曜全3回 場石嶺公民館ホール 対市在住・在勤・在学の方

各項目の詳細をQRコードより確認できます

催し物

定先着15人 費200円 申2月5日(月)～ / 電話、窓口 問石嶺公民館 ☎917-3447

ガーデニングを楽しむ

庭やベランダを素敵に整えてウキウキの春を！ 寄植えの持ち帰り有ります。
日2月26日～3月18日(各月曜)10時～12時【全4回】 場首里公民館 対市在住・在勤・在学で全4回参加出来る人 定20人(抽選) 費3千円 申1月30日(火)～2月8日(木) 平日9時～17時 / 電話、窓口 問首里公民館 ☎917-3445

カッコいい大人になるために

新生活に向けた「衣・食・住」についてプロから学びます。
日2月26日(月)、3月3日(日)10時～12時 / 3月10日(日)10時～13時 場牧志駅前ほしぞら公民館 対市在住・在勤・在学の18～39歳で全3回受講可能な人 定12人(抽選) 費2千円 申2月5日(月)～9日(金) 平日9時～17時(電話、窓口) / ウェブは2月12日(月)まで 問牧志駅前ほしぞら公民館 ☎917-3443

公民館まつり開催案内

公民館	開催日	内容	問合せ
牧志駅前ほしぞら	2/3(土)～4(日) 3/2(土)	舞台、展示、体験コーナーなど 社交ダンスパーティー	☎917-3443
小禄南	2/3(土)～4(日)	舞台、展示、フリーマーケットなど	☎917-3444
若狭	2/10(土)	社交ダンスパーティー	☎917-3446
繁多川	2/17(土)～18(日)	展示、舞台、バザー、体験コーナーなど	☎917-3448
中央	2/17(土)～18(日)	舞台、展示、上映会、体験コーナーなど	☎917-3442
首里	2/17(土)～18(日)	舞台、喫茶コーナー、社交ダンスパーティーなど	☎917-3445
石嶺	2/24(土)～25(日)	舞台、軽食コーナー、ダンスパーティーなど	☎917-3447

※開催時間など詳細は各公民館へ問合せください。

伝統工芸館まつり

ミニ講演や体験コーナーなど開催！(商品10%OFF, 特別体験メニューあり, 展示室入館無料)
日2月10日(土)・11日(日)10時～17時 場那覇市伝統工芸館 問伝統工芸館 ☎868-7866

末吉森たんけんウォーキング

地図にそってクイズやゲームに挑戦！
日2月18日(日)9時～12時半(受付10時半メ) 費100円 場末吉公園入口※駐車場無。荒天の場合は中止。
問市民スポーツ課 ☎917-3504

大嶺海岸観察会

自然とふれあい、人と海のつながりについて考えます。
日3月9日(土)10時～13時半 ※悪天候の場合は中止
場瀬長島～大嶺海岸 対市内在住・在勤の方(中学生以下は保護者同伴)

定先着20人 費無料 申2月27日(火)～ / 電話(平日9時～17時)
問環境保全課 ☎951-3229

ついに第4弾！太鼓で遊ぼう！
ウチナー音でちむどんどん♪

琉球歌舞劇「ウチナー版かちかち山の巻」の鑑賞と演奏参加を楽しもう！
日2月23日(金・祝)14時開演 場パレット市民劇場 費一般2,500円 / 高校生以下1,000円 ※当日500円増
問パレット市民劇場 ☎869-4880

世界の絵本おはなし会

4か国の絵本の読み聞かせ(日本語訳あり)& 国際交流！
日2月3日(土)10時～11時45分 場人材育成支援センターまーいまいNaha 対4・5歳児～小学生の親子 申不要 費無料
問まーいまいNaha ☎917-3314

自分らしく働ける沖縄ヤクルトです

不安もあったけど「挑戦してよかった」感謝!!

私は勤続20年! 自信をもってお仕事を始めました!

保育所があるので安心! ママ仲間と支え合ういい雰囲気

健康づくりをサポートするやり甲斐と楽しさを実感中!

決まったエリアのお客さまへ訪問し、商品や健康情報をお届け。だんだん顔馴染みになり、安心して楽しくお仕事できます。

男女問わず多くのスタッフが活躍中!! 社員登用も積極的に行っているので、キャリアアップができる環境もありますよ

ココが POINT

スタッフ募集

勤務地 ご自宅近くのヤクルトセンター

時間 例/8:30～15:00 ※変動有

資格 普通運転免許 (原付免許)

休日 週2～4日

休日 例 月、水、金勤務で、他休みや火～金勤務で土日休みなど
あなたに合わせて、働き方相談可能!

約2週間の事前研修があります。

ヤクルトスタッフ アンケート結果 (2021年9月度)

- 総合満足度 88%
- 商品への自信 92%
- 今後も仕事を続けたい 83%
- 仕事のやりがい 89%
- ワークライフバランス 84%
- 仲間との関係性 89%

応募方法 フリーダイヤルよりお気軽にご連絡ください。

0120-8960-95

担当/幸地・赤嶺 受付/月～金 9:00～17:00

akamine-naomi@okinawa-yakult.co.jp

ヤクルトさんの魅力を発見! 特設ページはコチラから

現在、週3でも10万円以上の収入の方もいます!

無料駐車場完備、制服支給、社員登用制度、離職金制度有、優秀ヤクルトレディ報奨旅行有、保育手当有、ヤクルトレディ健康専用ダイヤル完備(365日対応)、各種助成金有、保育所あり(保育料:月々5,000円)、※ノルマ・買取は一切なし

スタッフ平均月収例

- 週3日勤務の場合、月85,000円以上
- 週4日勤務の場合、月128,000円以上
- 週5日勤務の場合、月150,000円以上

※3ヶ月間収入差額補償制度有

「健康をお届けする」あなたを応援します。

人も地球も健康に

Yakult

沖縄ヤクルト株式会社 〒901-2223 宜野湾市大山7丁目13番3号

「広報なは市民の友」への広告を募集中。問い合わせ先 (株)ウィット ☎072-668-3275

情報パック



日 日時 期 期間 場 場所 内 内容 対 対象 定 定員 費 費用 申 申込み 問 問合わせ
講座・催し物などで特に記載のないものは誰でも参加可能(申込不要)、場所のないものは問合わせと同じです。
那覇市の市外局番は ☎ 098 【那覇市役所】〒900-8585 那覇市泉崎1-1-1

各項目の詳細をQRコードより確認できます

お知らせ

【ひとり親家庭】進学費相談お早めに

ひとり親家庭の自立に向け、生活やお子さんの進学に必要な資金などの貸付を行っています(要返済)。貸付の可否は審査後に決定し、申請から口座振込まで約1か月半かかります。
※令和6年度入学の就学支度資金の申請受付は3月29日(金)まで
問子育て応援課 ☎ 861-6951

那覇市 就職・生活なんでも相談会

就職や生活に関する不安や困りごとなど、なんでもご相談ください。ご来場の際は、できるだけ公共交通機関をご利用ください。
日 2月28日(水)10時～16時 **場** JAおきなわ真和志支店(寄宮3-10-1) **費** 無料
問 那覇市就職・生活支援パーソナルサポートセンター ☎ 917-5348

新型コロナウイルスワクチン接種

「令和5年秋開始接種」を各医療機関で実施しています。詳細は市HPまたは下記まで問合せください。
期 3月31日(日)まで
対 初回接種を完了し、前回接種日から一定期間を経過した生後6か月以上の人※接種券は「R5秋」を使用(接種は1人1回) **費** 無料
問 新型コロナウイルスワクチン接種推進室 ☎ 917-0461

那覇市のひきこもり相談窓口

ひきこもりとは、概ね6か月以上にわたり、社会的参加を回避して家庭にとどまり続け、家族以外の親しい人間関係がない状態です。悩みを抱え込む前にまずはご相談ください。詳細は市HPまで。
問 地域保健課 ☎ 853-7973

「那覇市再生可能エネルギー促進セミナー」の開催

電気代高騰に悩む方やこれから家を建てる方へ、再生可能エネルギーについて学んでみませんか。
【主催】那覇市環境政策課
日 2月22日(木)14時～16時
場 沖縄県立博物館 **定** 先着80人
費 無料 **申** ウェブ、メール
問 沖縄県公衆衛生協会 ☎ 945-2686

がん検診の費用を助成します

まだの方はこの機会に受診しましょう。**期** 令和6年3月31日まで **対** ①国保・後期高齢者・生活保護受給者②協会けんぽ被扶養者③職場や健康保険で検診の補助(人間ドック含む)がない方※生活保護受給者、後期高齢者は自己負担なし。

検診名 (対象年齢)	検査項目	自己負担額	
		個別検診	集団健診
胃がん (40歳以上)	バリウム	1,500円	1,000円
大腸がん (40歳以上)	便潜血 (2日)	無料	無料
肺がん (40歳以上)	胸部 X線撮影	400円	400円
子宮がん(20歳以上の偶数年齢)	頸部	1,000円	800円
乳がん(40歳以上の偶数年齢)	マンモ グラフィ	900円	700円

【対象年齢】令和6年3月31日時点
問 健康増進課 ☎ 853-7961

自営業者傷病手当金の申請期限は2月末まで

那覇市国民健康保険の加入者で、令和4年4月1日～令和5年5月7日の間に新型コロナウイルス感染症に感染し4日以上療養した事業所得の方に傷病手当金を支給します。詳細は市HPまで。
受付 2月29日(木)まで
問 国民健康保険課 ☎ 862-4262

高額介護合算療養費 オンライン申請

後期高齢者医療の高額介護合算療養費オンライン申請をスタート。申請には身分証や通帳の写真、申請アカウントが必要です。詳細は市HPまで。
対 高額介護合算療養費の申請案内が届いた方等
問 国民健康保険課 ☎ 917-0410

【LINEで申請】無料！20・30代健診

被扶養者・生活保護など健診機会のない方のための無料健診です。詳細は市HPまで。
対 20～39歳の市民(国保加入者・妊婦以外) **場** 契約健診機関(要受診券) **期** 3月31日(日)まで
問 健康増進課 ☎ 853-7961

2月乳幼児健診

乳児後期健診、1歳6か月児健診、2歳児歯科健診、3歳児健診の集団健診を実施しています。予約のうえ受診してください。**場** ともかぜ振興会館(金城3-5-3)※詳細は市HPまで。
問 地域保健課 ☎ 853-7962

「特定健診」今年度最後のお知らせ

【まちかど健診】※定員に限りあり。			
実施日時	会場	検査	申込方法
2月20日(火) 2月21日(水) 午後	市役所 本庁舎	特定健診 大腸がん 肺がん	【ウェブ】【電話】 どちらも 随時受付
3月11日(月) 3月15日(金) 午後		特定健診 大腸がん 乳がん(11日のみ) 肺がん(15日のみ)	

対 20～74歳の国保加入者
申 問 健康増進課 ☎ 853-7961

【集団健診】※定員に限りあり。			
実施日時	会場	検査	申込方法
3月2日(土) 午前	沖縄 産業 支援 セン ター	特定健診 大腸がん 肺がん 胃がん 子宮がん 乳がん	【ウェブ】 1月28日(日)まで 【電話】 1月31日(水)～ 2月2日(金)

対 国保・後期高齢・生保・社保扶養の方
申 問 健康づくり財団
(8時30分～16時(12時～13時を除く))
☎ 889-6452(申込専用) ☎ 889-6474(他)

マザーズ合同企業説明会 (仕事と育児両立支援キャンペーン)

育児をしながら就職活動中の方に最適なイベントです。詳細は労働局・市HPまで。
日 2月26日(月)13時～16時 **場** グッジョブセンターおきなわ研修室 **定** 20人
問 ハローワーク那覇マザーズコーナー ☎ 860-9530

子宮頸がん・乳がん無料クーポン券の有効期限まであと少し

まだ利用されていない方はお急ぎください。**期** 2月29日(木)まで
対 職場や加入保険元で人間ドックやがん健診の補助制度がなく、R5.4.1時点で次の年齢の方【子宮頸がん】20歳【乳がん】40歳
※クーポン券のウェブ申請は2月12日(月)まで
問 健康増進課 ☎ 853-7961

成人男性 風しん抗体検査・予防接種

自分自身と周りの人を守るため、抗体検査・予防接種を受けましょう。検査・接種には無料クーポン券が必要です。手元に無い方は健康増進課までご連絡ください。
対 S37年4月2日～S54年4月1日生まれの方※詳細は市HPまで
問 健康増進課 ☎ 853-7961

各項目の詳細をQRコードより確認できます

募集

令和6年度なはねこサポーター募集

地域における避妊去勢手術や排泄物の清掃など、野良猫を管理する「なはねこサポーター」を募集します。人と猫との共生に向け、一緒に取り組みませんか。詳細は市HPまで。
期 2月1日(木)～29日(木)
問 環境衛生課 ☎ 951-1530

【市民意見募集】 那覇市地域福祉計画・活動計画

誰も孤立することなく、安心して暮らせる地域を目指し、新たな計画策定に向けた意見を募集します。**期** 2月22日(木)まで **縦覧場所** 市HP、福祉政策課(本庁舎2階)、市政情報センター(本庁舎1階)、なは市民協働プラザ(2階)、各支所 **提出方法** 直接提出、郵送、メール **問** 福祉政策課 ☎ 862-9002

令和6・7年度 那覇市道路照明灯 緊急修繕工事業者募集

市内道路照明灯支柱の撤去・設置など。**期** 2月16日(金)～29日(木)
申 郵送または窓口 ※申請書は2月1日(木)～29日(木)より配布(市HPからダウンロード可) 詳細は市HPまで。
問 道路管理課 ☎ 951-3237

【那覇市 市民農園】利用者募集

利用期間 4月1日～令和7年3月20日 **場** 首里鳥堀町4-137-1
費 4,200円/年(1区画約9㎡)
対 市在住で、農業または園芸関係の職業に従事しておらず、税金を滞納していない方 **定** 60組(抽選) **申** 2月1日(木)～29日(木)平日8時30分～17時15分/商工農水課へ申込書提出※詳細は市HPまで。
問 商工農水課 ☎ 951-3209

雑誌スポンサー大募集

図書館の雑誌を更に充実させるため、雑誌スポンサーを募集します。文芸書からファッション、グルメ情報など、幅広いジャンルの雑誌を約270種類、所蔵しています。“押し”の雑誌に会社の広告を添付してPRに活用してみませんか。詳細は図書館HPまで。
期 2月1日(木)～29日(木)
問 中央図書館 ☎ 917-3456

広告

お持ちの不動産を弊社が直接買取致します!!

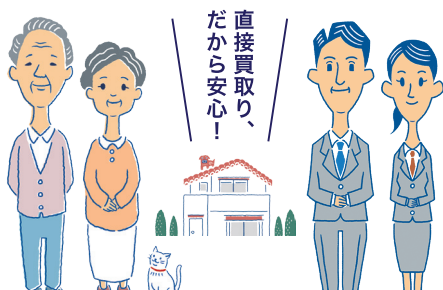

- ✔ 早めに売却したい
- ✔ 調査から売却まですべてお任せしたい
- ✔ 周りに知られたくない

お支払い最短

5日

仲介手数料

不要

訳あり
物件
相談可

軍用地
も対応

査定無料!お問合わせはこちら



てるまさりーす
那覇市泉崎1丁目12番15号

TEL.098-943-4355
平日9:00～17:00(土曜日・日曜日・祝日・年末年始はお休み)

こスマ
ちホ
らは



那覇文化芸術劇場なはーと

Information

インフォメーション ☎861-7810

開館時間 9時～22時(受付19時まで)
休館日 第1・第3月曜日(祝日・慰霊の日)は開館、祝日が重なった場合は翌日休館、年末年始(12/29～1/3)



情報は1月18日現在のものです。
※催事内容など変更になる場合がございます。

日時	ジャンル	タイトル	会場	料金
開催中 ～2月12日(月) 11時～19時	展示	壺屋焼物博物館×なはーと合同企画展 沖縄陶芸展	小スタジオ 展示室	無料
2月3日(土) 14時開演	伝統芸能 音楽	ドーナツ盤からの唄声～沖縄民謡最盛期の情熱～	大劇場	一般 : 3,000円 29歳以下 : 1,500円 18歳以下 : 500円 (自由席) ※障がい者割引20% ★「一般」「29歳以下」 チケットは、当日500円増
2月4日(日) 11時～16時	展示	沖縄芝居研究会 大道具製作研修 成果披露会 ☎沖縄芝居研究会 ☎080-1706-4438	大スタジオ	無料
2月10日(土) 12時～17時 30分×10回開催	ワークショップ	那覇文化芸術劇場なはーと×無印良品那覇メインプレイス ワークショップ [フラッグ端材からつくる小物ケース] ☎無印良品那覇メインプレイス ☎951-3318 ※各回定員6名	無印良品 那覇メイン プレイス	300円 ※要予約
2月17日(土) 17時開演	演劇	ブレヒト×沖縄芝居新作プロジェクト2023-2025 リーディング試演会『ゼチュアンの善人』	小劇場	無料 ※要予約
2月23日(金・祝) 24日(土) 13時～17時	ワークショップ	働く人を撮るのだ<まちぐわー編>	第一牧志公 設市場及び 周辺商店街	無料 ※要予約

※上記以外の催事については、なはーとホームページ(上記 QR コード)で更新中。



ピックアップイベント

ブレヒト×沖縄芝居新作プロジェクト2023-2025 リーディング試演会『ゼチュアンの善人』

ご招待

ブレヒトによる『ゼチュアンの善人』をベースに、琉球芸能実演家・嘉数道彦氏による脚本・演出で沖縄芝居として創作し、なはーとでの上演を目指すプロジェクトがスタート。その第一歩として、現代演劇の俳優たちによるリーディング試演会を開催するにあたり、読者のみなさまを特別にご招待します。ブレヒト作品のイメージを共有する機会と一緒に鑑賞しませんか?字幕機、ヒアリンググループ席など鑑賞サポートあり。

作: ベルトルト・ブレヒト 翻訳: 林立騎
上演台本・演出: 新井章仁(劇団ビーチロック)

申込はこちらから▶
2月10日締切

日 2月17日(土)17時開演 場 小劇場 費 無料(要予約) 定 50名



限定申込フォーム

働く人を撮るのだ<まちぐわー編>

公設市場や周辺商店街で働く「手」や「表情」の躍動感を撮影しよう!映像は作品に編集し、なはーとや公設市場で上映します。

日 2月23日(金・祝)、24日(土)13時～17時

場 第一牧志公設市場、周辺商店街 定 各日40名(5名×8グループ)

対 市在住、通学の小学3年生以上※小学生は保護者同伴 費 無料・要予約



予約QR

壺屋焼物博物館

博物館へ行ってみよう!

那覇市歴史博物館

沖縄陶芸展(～2月12日まで)より
陶芸家×学芸員の無料トークイベントを開催!

「土と陶芸を考える」

日 2月3日(土)14時～16時 場 当館3階 申 不要

「作家をすること・作家であること」

日 2月10日(土)14時～15時 場 当館3階 申 不要

学芸員と展示を見よう

～常設展ギャラリートーク～

リニューアルした映像シアターと映像解説の見所を紹介。

日 2月18日(日)10時(1時間程度)

費 常設展観覧料 申 不要

創～つくる～

黒檀彫刻と友禅染のコラボ展です。

日 2月20日(火)～2月25日(日)

場 3階企画展示室 費 無料

主催 上原工芸・心月院高橋美清

壺屋っ子 ヤチムン展

壺屋こども園の園児達による力作揃いの作品展。

日 2月28日(水)～3月3日(日)

場 3階企画展示室 費 無料

主催 壺屋こども園

壺屋焼物博物館(那覇市壺屋1丁目9番32号)

開館時間▶10時～18時(入館は17時30分まで) 休館日▶月曜※休日の場合は開館

常設展示観覧料▶一般350円(大学生以下無料) ☎862-3761 FAX 862-3762



県立二中の学生たちによる旗頭、1935年

翠宮城へしみやぎ昇は沖縄県立第一中学校を卒業後、上京し東京写真専門学校で最新の写真技術を学びました。卒業してから数年後に沖縄へ帰郷し、那覇市上之蔵現在の那覇市久米に写真館昇スタジオを開業。肖像写真のほか、高等学校の卒業アルバムや様々な行事などの撮影も行いました。1935年に、波上宮復興3000年大祭記念祝賀として那覇網挽が開催されました。その際に、スタジオ前で撮影された県立第一中学校の学生たちによる旗頭の写真が残っています。那覇の網挽は、これが戦前最後の開催となりました。昇の写真には、沖縄戦で破壊される前の、平和な時代の那覇の風景とそこを行きかう人々の姿が写し出されています。

2/10(土) 14時からギャラリートークを開催します!

那覇市歴史博物館(パレットくもじ4階)

開館時間▶10時～19時 休館日▶木曜 観覧料▶一般350円(大学生以下無料)

☎869-5266 FAX 869-5267

企画展
なはみやぎ
翠宮城家資料展

「伝統とモダン」の近代那覇

3/4
まで

那覇市立図書館

なぽんちゃんのブックトーク

はいたい!「なぽんちゃん」です。

2月22日は「にゃん・にゃん・にゃん」という鳴き声の語呂合わせで「猫の日」。そこで今月は猫が出てくる本を紹介します。日本以外でも「猫の日」を定めている国はありますが、日付はそれぞれの文化に基づいて決まっているようなので、調べてみるのも面白いかも知れませんね。



『ねこいる!』

たなか ひかる / 作 ポプラ社 / 発行

猫が出てくるだけの絵本ですが、言葉の繰り返しはシンプルに楽しいし、予想の斜め上方向から猫が飛び出してくるシュールな展開と猫たちの表情に独特の味わいがあり、子どもも大人もそれぞれの切り口で楽しめる一冊です。

『手乗りねこ』

小川 晃代・湯沢 祐介 / 写真 宝島社 / 発行

どのページを開いても、とにかく可愛い子ねこたちが愛くるしい表情を見せてくれる写真集です。手のひらに収まるほど小さい子ねこ達が集合。つぶらな瞳や甘えているしぐさ、スヤスヤな寝顔…。仕事や家事と忙しい日々の合間に、かわいい子ねこ達に癒されてみてはいかがでしょうか。



(担当:中央図書館)

中央図書館 ☎917-3449

ベジ家と学ぶ健康ライフ



はい菜! 2月といえばバレンタイン。カロリー&脂質が控えめなうえ、食物繊維入りのスイーツレシピを紹介します♪



さつまいものココアボール

1個あたり17g/33kcal

※一般的なチョコ

1個あたり17g 83kcal

材料
(約14個分)
さつまいも…120g
砂糖…10g
こしあん…70g
きな粉…15g
すりごま…大さじ1
豆乳…10g
★ココアパウダー…10g

作り方

- ①さつまいもは皮をむいて、薄切りし茹でる。
- ②①をつぶして熱いうちに砂糖を加える。
- ③②へ★ココアパウダー以外の材料を入れてツヤが出るまでよく混ぜる。
- ④③を一口サイズに丸めて表面に★ココアパウダーをまぶす。

ポイント ★ココアパウダーをきな粉や抹茶に代えても美味しくできます。

「食の環境づくり事業」店舗紹介

★ 毎月2店舗ずつ紹介していきます ★

KO菜YA 新都心店

場 安謝2-4-12
☎ 927-7247
営 日～木:11時～23時
金、土、祝日前:11時～23時半
休 12/31、1/1、ウーイ



SUBWAY 波の上ビーチ店

場 辻3-2-1
☎ 868-0500
営 7時～20時
休 なし



食の健康づくり応援団 またはなはベジ協力店で使える

店舗
共通

クーポン 2月号



有効期限:令和6年2月末日

クーポンが
使用できる
店舗一覧は
こちらから

健康増進課 ☎853-7961



パレット市民劇場 ☎ 869-4880 (パレットくもじ9F)

【開館時間】9時～22時(催し物がない日は17時閉館)
【休館日】火曜日・年末年始



掲載時点で開催を予定している催し物についても、変更の可能性がございます。
最新の状況は、主催者もしくはパレット市民劇場(098-869-4880)にてご確認ください。

日時	タイトル	開演	入場料
2月1日(木)	第32回あけもどろ総合文化祭日本舞踊部会 「新春 花の彩り」	18:00	¥2,000
2月2日(金)	沖縄県主催【健康経営®フォーラム】	14:00	無料 (要予約)
2月8日(木)	第32回あけもどろ総合文化祭邦楽部会 「邦楽の夕べ」	18:30	¥999
2月9日(金)	第32回あけもどろ総合文化祭新舞踊部会 「たおやかに舞う」	17:00	¥2,000
2月10日(土)	第41回 外国人による日本語弁論大会	13:00	無料
2月11日(日)	五郎部先生退任記念 門下生によるコンサート	18:00	一般 ¥1,500 学生 ¥1,000 当日各¥300増
2月16日(金)	第53回 学習発表会	16:00	無料
2月17日(土)	二胡と揚琴の調べ 2024 in 沖縄	14:30	一般 ¥3,500 高校生以下 ¥1,500 ※障がい者手帳を お持ちの方は ¥1,000 割引(一般のみ) ※3歳未満入場不可
2月18日(日)	第15回定期演奏会 さしきウインドアンサンブル	14:00	¥700 ※未就学児無料
2月23日(金)	パレット市民劇場主催事業 太鼓で遊ぼう! ウチナー音でちむどんどん♪♪ ～ウチナー版かちかち山の巻～	14:00	一般 ¥2,500 高校生以下 ¥1,000 当日各¥500増 3歳以下膝上無料
2月29日(木)	第32回あけもどろ総合文化祭ジャズ部会 「ジャズの夕べ」	18:30	一般 ¥1,500 中高生 ¥500 小学生以下無料



那覇市民ギャラリー ☎ 867-7663 (パレットくもじ6F)

【開館時間】火～土曜日10時～19時/日曜日17時(主催者によっては18時)まで
【休館日】月曜日



那覇市民ギャラリー 2024年2月催物案内			
日時	タイトル	場所	内容(入場無料)
2月6日(火) ～ 2月11日(日)	第46回沖縄県書作家協会木筆會書道展 (沖縄県書作家協会木筆會)	全室	書道
2月13日(火) ～ 2月18日(日)	第11回モノクロ写真展 (グルッペモノクロ)	第1展示室	写真
	第20回沖縄県写真協会会員展 (沖縄県写真協会)	第2展示室	写真
	Photoclub BB 作品展 (Photoclub BB)	第3展示室	写真
2月20日(火) ～ 2月25日(日)	第24回龍賓沖縄書道会展・学生展 (龍賓沖縄書道会)	全室	書道
2月27日(火) ～ 3月3日(日)	沖縄写真デザイン学校11期生卒業作品展 (沖縄写真デザイン学校)	第3展示室	写真

都合により内容変更する場合がございます。最新情報はギャラリーホームページまたはギャラリー窓口へお問い合わせください。
那覇市民ギャラリー **HP** <https://naha-palette.jp/gallery/> **E-mail** info-gallery@palette-naha.jp

2023年12月22日更新



森の家みんな ☎ 882-3195 ☎ 882-3196

首里儀保町4-79-8
【利用時間】9時～18時【休館日】火曜日



日時	タイトル	内容	定数	費用
2月3日(土)	空と森のおさんぽ	気象予報士と末吉公園をあるき、 季節の空と森を体験しよう。	15	一人400円 (保険代含む)
2月10日(土) 10:00～12:00	安謝川 グリーンアップ大作戦	川・滝の清掃ボランティアです。 きもちいいです。		無料
2月11日(月) 10:00～12:00	おはなめぐり きさざぎ	末吉公園はお花の季節です。ガイドと いっしょにお花を訪ねて見ましょう。	15	一人400円 (保険料含む)
12月17日(土) 10:00～12:00	自然を感じるゲーム	見て、聞いて、触れるゲームを通し て、自然から季節を感じ取ろう。	15	一人400円 (保険料含む)
2月23日(金) 9:00～18:00	環境教育プログラム プロジェクト WET指導者養成講座	水をたのしく学べる環境教育プロ グラム「プロジェクトWET」の指導 者養成講座です。	20	みんなんお電 話ください
2月24日(土) 10:00～12:00	どんぐり作戦	沖縄のどんぐりのことを学び、末吉公 園にどんぐりをうるイベントです。	5家族	一人400円 (保険料含む)
2月25日(日) 9:30～12:00	親子で森の遠足	ガイドの解説で那覇の森を楽しむ 企画です。	15	一人400円 (保険料含む)
2月25日(日) 14:00～16:00	メリケントキンソウ 撲滅作戦	危険な外来植物メリケントキンソ ウを駆除するイベントです。	15	一人200円 (保険代)

【各集合場所】森の家みんな ※費用は保険料を含みます。



那覇市ぶんかテンプス館 ☎ 868-7810

【開館時間】9時～22時(月曜9時～18時)
【休館日】第2・第4月曜日(祝日の場合は翌平日が休館)



日時	イベント内容	入場料
木曜芸能公演		
2月1日(木) 19時	<琉球古典舞踊・空手> 『ふくらしや～守禮の技芸を魅る～』 出演:比嘉加奈子・宮里千加子・比嘉清子・玉城和樹・ 和田信一・比嘉康雄・屋良ありさ	一般 ¥1,500 高校生 ¥1,130 小中学生 ¥750 シニア ¥750 ※市在住で 65歳以上の方 (要身分証)
2月8日(木) 19時	<沖縄民謡> 『ゆいゆいシスターズ in テンプス』	
2月15日(木) 19時	<JAZZ> 『Live in寓話プレゼンツ うちなーJAZZ SESSION Vol.9』 出演:屋良朝秋(Piano)・ぶん岩崎(A.Sax)・たっちゅー (E.Bass)・津嘉山善栄(Drums)・まみ(ボーカル)	
2月22日(木) 19時	<コンテンポラリーダンス> 『沖縄の空はいつも曇り』『モラトリアム』(2本立て) 出演:久田美海・護得久弥弥・大城カリナ・上原里佳・井手碧・ 糸数育美・久田美海・米須香音・照屋舞生好・當間涼・宮出磨	
2月29日(木) 19時	<琉球舞踊> 『はるらんらん～琉球の舞』 出演:踊い飛琉 廣山 哲史	

自主企画公演		
2月10日(土)・ 2月11日(日) 18時	『宮沢和史の琉球ソングブック コンサート』 出演:宮沢和史 ゲスト:(2/10)島袋辰也・村吉茜 (2/11)仲宗根創・ルーシー・大城クラウドピア	一般 前売...3,000円 当日...3,500円 高校生以下 2,000円

木曜芸能公演・自主企画公演 以外の催物		
2月2日(金)・9日(金)・ 12日(月)・16日(金)・23日(金)	沖縄ちゃんぶる～LIVE SHOW	
2月3日(土)	第32回あけもどろ総合文化祭 詩吟部会『詩吟のつどい』	有料
2月24日(土)	オリジンお笑いライブ『喜笑転決』	
2月25日(日)	2024 那覇観光アンバサダー・審査会	無料



なは市民活動支援センター ☎ 861-5024 ☎ 861-5029

銘苅2-3-1 なは市民協働プラザ2階・3階
【利用時間】9時～21時(水、土、日曜日は17時まで)【休館日】慰霊の日・年末年始



日時	タイトル	主催
2月12日(月)	那覇市地域防災フォーラム	一般社団法人 災害プラットフォームおきなわ(DMPO)
内容 「沖縄における災害や防災課題を考える」をテーマにオープンミーティングを行います。 「沖縄の地域特性と災害の危機想定」講話後に、一般社団法人災害プラットフォームおきなわ 理事及び那覇市防災危機管理課、さらには各立場の参加者を含めた市民参加型で開催します。 またフォーラムのはじめに、防災のことを気軽に話せる場「防災cafe ぶらっと」(2023年度なは 市民活動支援事業助成金活用)の振り返り報告も行います。		
時10時～12時	場当センター2階会議室	
定50名	費無料	申入力フォーム(右記QR) 問dmpokinawa@gmail.com



なは女性センター ☎ 951-3203 ☎ 951-3204

銘苅2-3-1 なは市民協働プラザ1階Aコア【利用時間】9時～17時
【休館日】日曜日・祝日・慰霊の日・年末年始(12月29日～1月3日)



日時	タイトル	講師	定員	講座申込み QRコード
2月3日(土) 14時～16時	「刑法(性犯罪規定)改正」 ～ 何が変わったのか ～	林千賀子氏 (ゆい法律事務所 弁護士)	36人 事前申込 先着順	
場所: なは女性センター (なは市民協働プラザ1階)				

令和6年度利用者登録について

なは女性センター学習室をご利用の際は、事前に「利用者登録申請書」の提出をお願いしています。
令和6年度も引き続きご利用予定の団体は更新手続きをお願いします。また、新規利用団体の登録
も受け付けていますので、お問い合わせください。利用登録時に施設利用説明等を行います。
*「利用者登録申請書」は、なは女性センター窓口で配布をしています。また、市ホームページからダウンロード
できます。【受付期間】: 2024(令和6)年2月15日～

※なは女性センター利用団体、または利用希望団体の代表者・担当者

・有料駐車場あり(当センター利用者は一部免除により、最初の2時間まで100円、以降1時間ごとに100円加算)



なはし創業・就職サポートセンター ☎ 988-3163

銘苅2-3-1 なは市民協働プラザBコア地下1階
【利用時間】 平日9時～18時



なはし創業・就職サポートセンター&よろず支援拠点合同出張相談会(相談料無料)		
場	那覇市役所本庁舎1階市民会議室	日2月26日(月) 時9:00～17:00
内	創業・就職・経営(よろず支援)に関するご相談に対応します。	
※よろず支援拠点支援員への相談は事前予約(☎851-8460)が必要ですが、空きがあれば当日でも受付可能です。		
創業セミナー(受講料無料) ※電話で申込。定員20名。なは市民協働プラザ5階 研修室で実施。内容詳細はHP参照。		

夢で終わらせない!本気で起業をめざすあなたへ

日時 令和6年2月9日(金) 10:00～12:00 講師 enjob沖縄 代表 河野 麻菜 氏

就職支援セミナー(受講料無料) ※電話で申込。各定員6名。当センターで実施。内容詳細はHP参照。
時14時～15時 場 当センター 定 各6人 費 受講料無料 申 要事前予約(電話)

日程	タイトル	日程	タイトル
2月1日(木)	就活のキホン	2月13日(火)	面接のキホン
2月6日(火)	求人の探し方	2月15日(木)	応募書類の書き方
2月8日(木)	お仕事紹介「介護」	2月20日(火)	お仕事紹介「事務」

・有料駐車場あり(当センター利用者は一部免除により、最初の2時間まで100円、以降1時間ごとに100円加算)
・このセミナーの受講はハローワーク失業認定申告書の求職活動実績対象となります。



みずき
川崎 瑞生 ちゃん
令和5年2月(おもしろまち在住)



りおこ
野原 梨桜子 ちゃん
令和4年1月(首里石嶺町在住)



るのん
伊禮 瑠音 ちゃん
令和4年5月(東町在住)



とわ
玉城 翔和 ちゃん
令和4年10月(宇栄原在住)



すくすく元気に! なはDE子育て

一時預かり保育

保育所等を利用していない家庭において、冠婚葬祭や疾病などの突発的な事情により家庭での保育が困難になった場合や育児疲れ等の際に、一時的に児童を預かるサービスを行っています。

実施している園

- 公立みらいこども園
- 認可保育園・認定こども園

※詳しくはホームページをご確認ください。
実施状況や保育時間などについては各園へお問合せください。

問 こども教育保育課
☎ 861-2113



那覇市HP

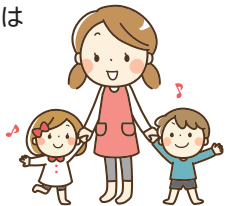

みつき
佐藤 充希 ちゃん
令和4年8月(西在住)



棕野 うた ちゃん
令和4年7月(赤嶺在住)



たいじゅ
上原 泰樹 ちゃん
令和4年11月(大道在住)



みゆ
棚原 海夕 ちゃん
令和5年3月(牧志在住)

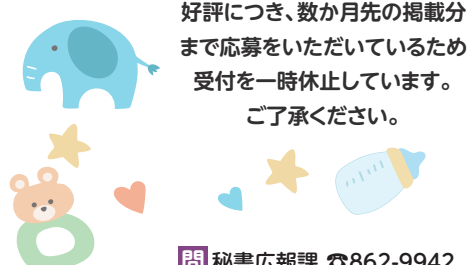

好評につき、数か月先の掲載分まで応募をいただいているため受付を一時休止しています。ご了承ください。

問 秘書広報課 ☎ 862-9942

教員免許をお持ちの方大募集!

本市立小中学校では、産前・産後休暇や育児休業、病気休暇等の取得により学級担任の補充教員を必要としている学校があります。

那覇市子どもたちのため、教員として働いていただける方を募集しています。教員免許をお持ちのみならず、ぜひお力をお貸しください!



※お申込の際は、「なは市民の友」を見たとお伝えください。

申込先 那覇教育事務所・総務班
☎ 867-2710

本市における質の高い教育を維持するとともに、教員のワーク・ライフ・バランスを充実させるため、令和5年7月に本市立小中学校に勤務する教員を対象としたアンケートを実施しました。
アンケートの回答から、市として対応すべき内容や学校内での検討を要するもの等、様々なご意見がありました。学校の抱える課題の複雑化・困難化が進んでいる中、学校・行政・地域が一体となって取組を進めていく必要があります。

詳しくはこちら



また、新年度に向けての児童生徒の受け入れ準備を円滑に行うことを目的に、令和6年度以降の春休み期間を延長します。その他、学校内での検討を要するものや、地域・保護者の皆様のご協力が必要なものもございます。
今後、アンケート結果等を踏まえ、市長事務部局、教育委員会が一丸となって教員の負担軽減に取り組んでまいりますので、本市や各学校の取組へのご理解とご協力をお願いいたします。

問 学校教育課 ☎ 917-3506

教員へのアンケート

教員の負担軽減を全庁体制で取り組むべく、本市では昨年6月に古謝副市長・山城教育長を共同座長とする「教員負担軽減タスクフォース」を始動しました。

「教員負担軽減タスクフォース」の始動

現在、全国的に教員の長時間労働や教員不足が深刻化しており、本市においても喫緊の課題となっています。
今回は、これらの課題解決に向けた本市の取り組みについて、ご紹介します。

負担軽減に向けた取組

市として、教員の負担軽減を図るため、次のような業務の効率化や支援員の拡充等の取組を進めています。

- 1.採点システムの導入(中学校)**
採点・集計・記録等を効率的に行えるシステム等を導入します。
- 2.スクール・サポート・スタッフ(教員業務支援員)の拡充**
小テストの採点や教材準備などの補助を行います。
- 3.特別支援教育補助員の拡充**
特別な支援を要する児童生徒をサポートします。



教育編

那覇市の未来を Check it out!



あなたのお悩みを 漢方薬・カウンセリングで 解決します



妊活相談

不妊に悩む方、これから妊娠を考えている方はご相談ください

女性薬剤師が丁寧に相談をお受けします

- ・生理周期に合わせた漢方薬
- ・個々の状態や体質に合わせ、使う薬を選びます
- ・妊娠に関する悩みを親身にお伺いいたします

ダイエット相談

ダイエットでお悩みの方はご相談ください

ダイエットについて店主が丁寧にアドバイスします

- ・ポジティブにサポートします
- ・通常ダイエットのほか個々の体質に合わせた漢方薬の使用について当店の薬剤師も相談に応じます

まずは
お電話
ください



おなは薬局

那覇市安里388-127

まずはお電話ください

098-884-2204

営業時間 月～土/9:00～21:00

定休日 日曜日

[ゆいレール安里駅から徒歩3分]

