

No.

18

開南小学校区

校区域

(所管:教育委員会 学務課)

R7.11.1 現在

| 町字名 | 丁目番号 | 町字名 | 丁目番号 | 町字名 | 丁目番号 |
|-----|----------------------|-----|---------|-----|---------------|
| 旭町 | 全部 | 久茂地 | 1丁目1~5番 | 松尾 | 1丁目(全部) |
| 泉崎 | 全部。 ただし2丁目23番は城岳小 | 壺川 | 3丁目1~2番 | | 2丁目3~4、12~22番 |

那覇市立小学校指定通学区域

開南小学校

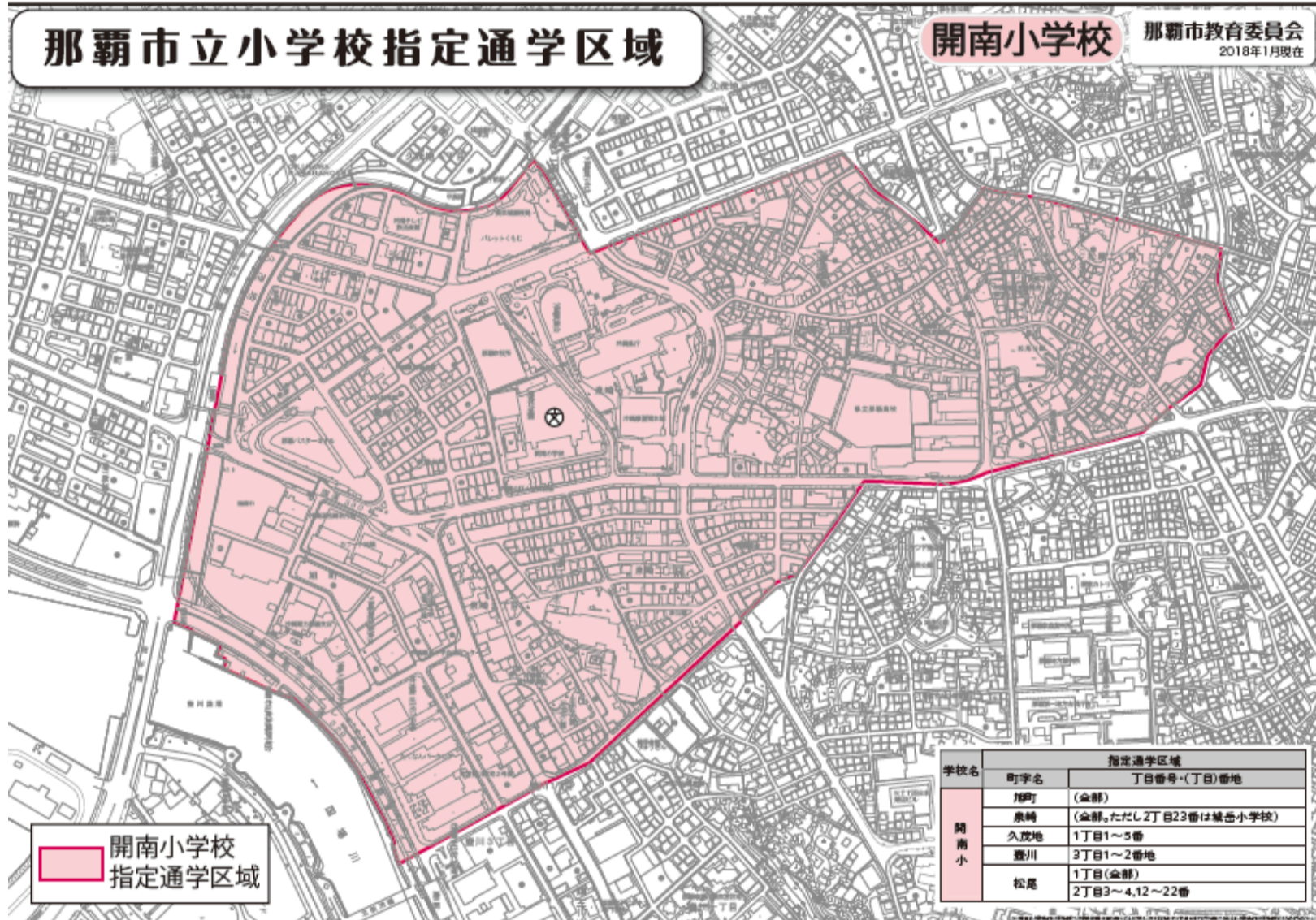
那覇市教育委員会
2018年1月現在

1【基本情報】

人口及び世帯数

(情報元: 那覇市住基システムの住民票データ)

R7.11.1 現在

| 年度 | R3 | R4 | R5 | R6 | R7 |
|-----|-------|-------|-------|-------|-------|
| 男性 | 3,328 | 3,286 | 3,233 | 3,121 | 3,209 |
| 女性 | 3,865 | 3,859 | 3,803 | 3,658 | 3,784 |
| 全人口 | 7,193 | 7,145 | 7,036 | 6,779 | 6,993 |
| 世帯数 | 4,041 | 4,051 | 4,041 | 3,904 | 4,144 |

世帯数・人口・高齢者率推移

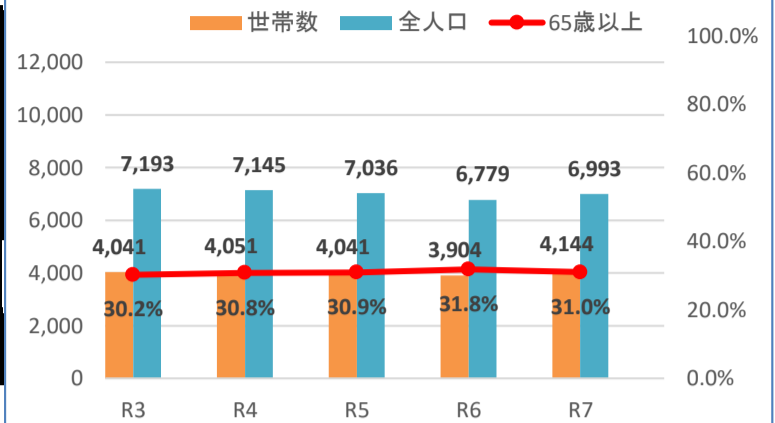

年齢別人口

(情報元: 那覇市住基システムの住民票データ)

R7.11.1 現在

| 年度 | R3 | 率 | R4 | 率 | R5 | 率 | R6 | 率 | R7 | 率 |
|--------|-------|-------|-------|-------|-------|-------|-------|-------|-------|-------|
| 0～14歳 | 793 | 11.0% | 789 | 11.0% | 742 | 10.5% | 696 | 10.3% | 697 | 10.0% |
| 15～64歳 | 4,225 | 58.7% | 4,154 | 58.1% | 4,117 | 58.5% | 3,925 | 57.9% | 4,129 | 59.0% |
| 65歳以上 | 2,175 | 30.2% | 2,202 | 30.8% | 2,177 | 30.9% | 2,158 | 31.8% | 2,167 | 31.0% |
| 合計 | 7,193 | | 7,145 | | 7,036 | | 6,779 | | 6,993 | |

性別人口推移

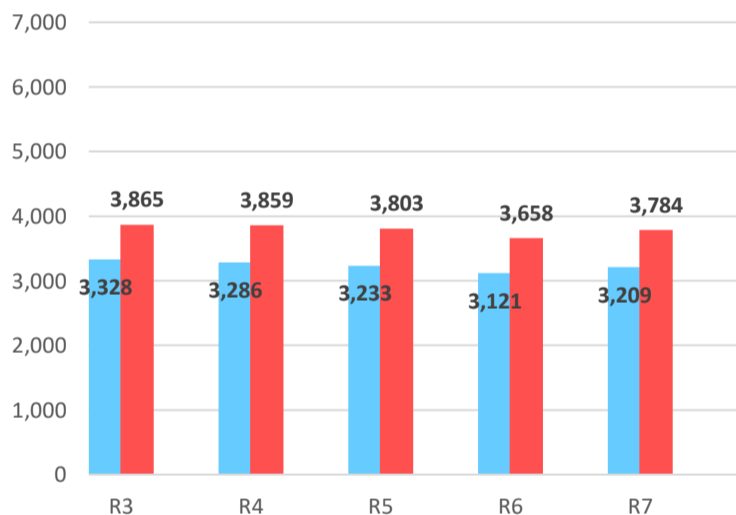

年齢別人口推移

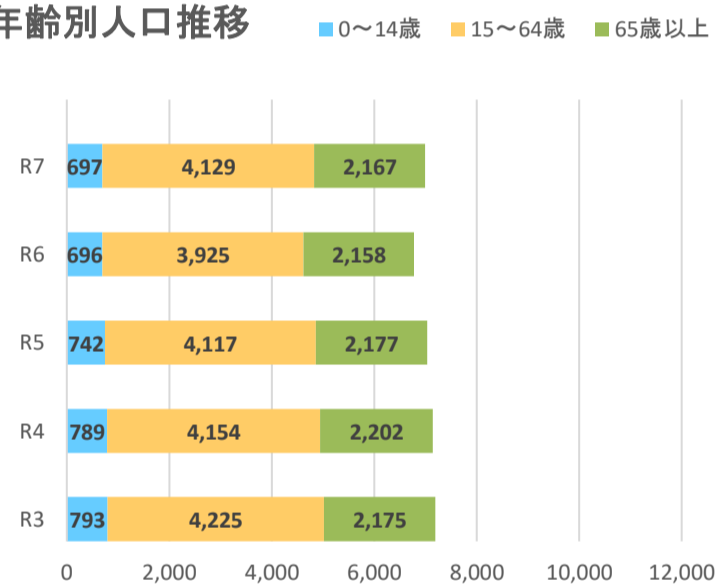

2【小学校情報】

開南小学校

| | | | |
|-----|---------|-----|-----------|
| 所在地 | 泉崎1-1-6 | 設立年 | 昭和22年6月6日 |
|-----|---------|-----|-----------|

児童数

(所管:教育委員会 学務課)

R7.11.1 現在

| 年度 | 1年生 | 2年生 | 3年生 | 4年生 | 5年生 | 6年生 | 特別支援学級 (内数) | 合計 |
|----|-----|-----|-----|-----|-----|-----|----------------|-----|
| R3 | 56 | 67 | 65 | 82 | 70 | 64 | 22 | 404 |
| R4 | 70 | 57 | 68 | 69 | 81 | 71 | 23 | 416 |
| R5 | 62 | 67 | 58 | 72 | 65 | 82 | 29 | 406 |
| R6 | 58 | 63 | 67 | 58 | 72 | 64 | 26 | 382 |
| R7 | 52 | 56 | 61 | 69 | 59 | 70 | 21 | 367 |

児童数

1年生 2年生
3年生 4年生
5年生 6年生

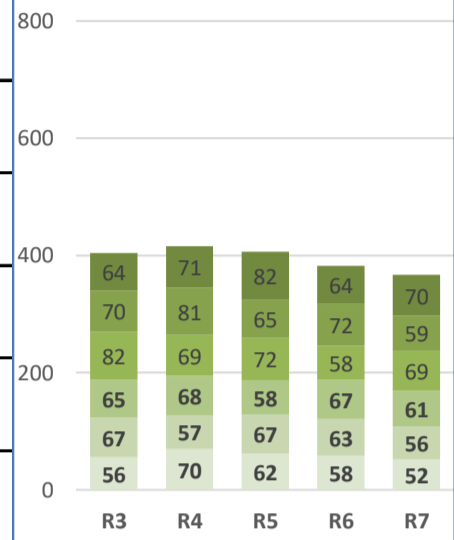

地域学校連携施設

(所管:教育委員会 生涯学習課)

R7.11.1 現在

| 学校名 | 所在地 | 面積(m ²) | 和室 |
|-------|---------|---------------------|----|
| 開南小学校 | 泉崎1-1-6 | 269 | あり |

3【地域情報】

自治会情報

(所管:まちづくり協働推進課)

※那覇市と連絡事務委託契約をしている自治会
※区域が複数校区に跨っている自治会も含めています。

R7.11.1 現在

| 自治会名 | 区域 | 加入世帯 |
|--------------|---------------------|-------|
| 泉崎一丁目自治会 | 泉崎1丁目全域、久茂地の一部 | 82 |
| 泉崎2丁目自治会 | 泉崎2丁目全域 | 164 |
| 松尾二丁目自治会 | 松尾2丁目12~24 | 75 |
| 壺川市営住宅自治会 | 壺川3-2-4、5、6(壺川市営住宅) | 394 |
| 自治会加入世帯数(合計) | | 715 |
| 自治会加入率(世帯) | | 17.3% |

校区まちづくり協議会

(所管:まちづくり協働推進課)

R7.11.1 現在

| 組織名 | 定例会日時 | 定例会開催場所 | 連絡先 |
|-----|-------|---------|-----|
| - | - | - | - |

中学校区青少年健全育成協議会

(所管:教育委員会 生涯学習課)

R7.11.1 現在

| 組織名 |
|------------------|
| 上山中学校区青少年健全育成協議会 |
| 古蔵中学校区青少年健全育成協議会 |

那覇市中心商店街通り会

(所管:なはまち振興課)

R7.11.1 現在

| 組織名 |
|----------------------------|
| 那覇市国際通り商店街振興組合 連合会 |
| 那覇市国際通り県庁駅前商店街 振興組合 |
| 那覇市中心商店街連合会 |
| 新栄通商店街振興組合 (愛称:サンライズなは) |
| 新天地市場本通り会 |
| 那覇市浮島通り会 |
| 久茂地通り会 |

道路ボランティア

(所管:道路管理課)

R7.11.1 現在

| 組織名 | 活動場所 |
|--------------------------|-------------------------|
| (株)古波蔵組 | 泉崎牧志線(旭橋⇄泉崎橋) |
| 浮島通り会 | 松尾壺屋線 |
| 壺川市営駅前通り会 | 壺川18号 |
| オリエンタル白石(株)沖縄営業支店 | 久茂地24号 |
| ダイワロイネットホテル沖縄県庁前 | 泉崎北線、泉崎1号 |
| 株式会社 沖縄特電 | 泉崎牧志線(御成橋⇄久美橋) |
| 開南っ子 お花でいっぱい GMC | 泉崎6号、泉崎7号 |
| 株式会社 泉設計 | 泉崎楚辺線 |
| 牧志3丁目自治会 | 壺屋牧志線・松尾東線の一部、 牧志27号 |
| 公益財団法人沖縄県学校給食会 | 旭町10号 |
| 沖縄銀行 | 市内一円(各本店、支店、出張所) |
| 南部地区歯科医師会 | 市内一円(加盟各事業所周辺) |
| 那覇市医師会 | 市内一円(加盟各事業所周辺) |
| 沖縄県宅地建物取引業協会 | 市内一円(加盟各事業所周辺) |
| 那覇市観光ホテル旅館事業協同組合 | 市内一円(加盟各事業所周辺) |
| 琉球銀行 | 市内一円(各本店、支店、出張所) |
| 沖縄海邦銀行 | 市内一円(各本店、支店、出張所) |
| イオン琉球株式会社 | 市内一円(加盟各事業所周辺) |
| リウボウストア | 市内一円(加盟各事業所周辺) |
| 金秀商事株式会社 | 市内一円(加盟各事業所周辺) |
| 生活協同組合コープ沖縄 | 市内一円(加盟各事業所周辺) |
| (社)沖縄県建設業協会那覇支部 | 市内一円(加盟各事業所周辺) |
| 一般社団法人沖縄県中小建設業協会 那覇支部 | 市内一円(加盟各事業所周辺) |

グリーン・ロード・サポーター

(所管:道路管理課)

R7.11.1 現在

| 組織名 | 認定路線 |
|---------------|-----------------------------|
| あけもどろ緑の会 | 泉崎7号の一部、 本庁舎前ガジュマル下の花壇 |
| 株式会社 古波蔵組 | 泉崎牧志線/起点から (260M/旭橋⇄泉崎橋) |
| セントラルビル管理株式会社 | 泉崎北線の一部(約25m) |

愛護会ボランティア

(所管:公園管理課)

R7.11.1 現在

| 組織名 | 活動場所 |
|-------------------|-------|
| ファーム泉崎 | 泉崎公園 |
| ボランティア環境サークル 風 | 松尾公園 |
| 少年野球部 開南 | 泉公園 |
| 阿手川公園愛護会 | 阿手川公園 |
| 泉崎2丁目自治会 | 泉公園 |
| ライフサポート久田 | 松尾公園 |

企業ボランティア

(所管:公園管理課)

R7.11.1 現在

| 組織名 | 活動場所 |
|-------------|--------|
| アイフル株式会社 | 泉崎周辺公園 |
| 株式会社コスモワールド | 松尾公園 |

地域見守り隊

(所管:福祉政策課)

R7.11.1 現在

| 組織名 |
|---------------|
| 松尾二丁目自治会(休止中) |
| くもじ地域自治会 |
| 泉崎2丁目自治会(休止中) |
| 壺川市営住宅自治会 |
| 泉崎1丁目自治会(休止中) |

4【防災・防犯情報】

避難所

(所管:防災危機管理課)

R7.11.1 現在

| 種別 | 施設名 | 住所 | 災害種別 | | | | | | 備考 (電話・FAX) |
|----|-----------|-----------|-----------|-----|----|----|----|----|-----------------------------|
| | | | 地震 | | 津波 | 洪水 | 高潮 | 土砂 | |
| | | | 校舎等 施設 | 体育館 | | | | | |
| 指定 | 開南こども園 | 泉崎1-1-6 | ○ | - | ○ | ○ | ○ | ○ | 電話:867-2475 FAX:同上 |
| 指定 | 開南小学校 | 泉崎1-1-6 | ○ | ○ | ○ | ○ | ○ | ○ | 電話:917-3320 FAX:917-3360 |
| 指定 | 那覇高校(体育館) | 松尾1-21-44 | - | ○ | ○ | ○ | ○ | ○ | 電話:867-1623 FAX:866-7753 |

自主防災組織

(所管:防災危機管理課)

R7.11.1 現在

| 組織名 |
|------------------|
| 那覇市中心商店街連合会自主防災会 |
| 泉崎2丁目自治会自主防災会 |
| 開南小学校PTA自主防災会 |
| 泉崎1丁目自治会自主防災会 |
| 松尾2丁目自治会自主防災会 |
| 上山中学校PTA自主防災会 |

5【子ども・教育情報】

放課後児童クラブ

(所管:こども政策課)

R7.11.1 現在

| 児童クラブ名 | 所在地 |
|--------------------|------------------|
| 開南児童クラブ | 泉崎1-1-6 開南小学校内1F |
| ランゲージラボ泉崎 児童クラブ | 泉崎2-2-3 オフィス泉崎2F |

放課後子ども教室

(所管:教育委員会 生涯学習課)

R7.11.1 現在

| 内容 | 実施日 | 実施時間 | 実施場所 |
|------|-----|-------------|----------|
| 旗頭教室 | 水 | 16:30~17:30 | 開南小地域連携室 |
| 空手教室 | 木 | 16:30~17:30 | 開南小地域連携室 |

6【健康・福祉情報】

地域包括支援センター

(所管:ちやーがんじゆう課)

R7.11.1 現在

| センター名 | 圏域 | 所在地 | 電話番号 |
|----------------------------|-------------|-------------|----------|
| 那覇市地域包括支援センター 城岳 | 松尾、壺川、旭町、泉崎 | 松尾2-16-45 | 863-3660 |
| 那覇市地域包括支援センター 泊 | 久茂地 | 上之屋402-3 6F | 860-5121 |

ふれあいデイサービス

(所管:ちやーがんじゆう課)

R7.11.1 現在

| 名称 | 活動日(毎月) | 活動時間 | 活動場所(住所) |
|--------------|-----------|-------------|----------------------------|
| ふれあいデイサービス松尾 | 第2・3・4月曜日 | 10:00~12:00 | 包括支援センター城岳(松尾2-16-45) |
| 壺川コスモス会 | 第2・4火曜日 | 14:00~16:00 | 壺川市営住宅自治会集会所(壺川3-2-5 2棟4階) |

病院

(提供:那覇市医師会)

※那覇市医師会に所属する医療機関

R7.11.1 現在

| 施設名 | 診療科目 | 所在地 | 電話番号 |
|---------------|--|----------------------------|--------------|
| 那覇NICE救急クリニック | 内科,外科,整形外科,救急科 | 那覇市泉崎1-9-19 GRAVITON 3階 | 098-963-5601 |
| 石川眼科医院 | 眼科 | 泉崎2-3-20 | 098-855-7909 |
| 友寄クリニック | 外科,内科,消化器外科(胃腸外科),消化器内科(胃腸内科),肛門外科,その他 | 泉崎2-2-6 | 098-855-0852 |
| 菜の花クリニック | 精神科 | 泉崎1-16-16 | 098-866-8716 |
| 那覇眼科医院 | 眼科 | 壺川3-1-8 | 098-853-8000 |
| ひまわりクリニック | 精神科, 心療内科 | 泉崎2-8-18 | 098-855-7575 |
| ライフケアクリニック那覇 | 内科 | 泉崎2-3-8 ロイヤルハイツ泉崎4階 | 098-832-1721 |
| 平良クリニック | 内科, 外科, 整形外科, リハビリテーション科 | 松尾2-16-43 | 098-863-7110 |
| 中央皮フ科 | 皮膚科, アレルギー科 | 松尾1-4-13 | 098-867-3023 |
| 那覇民主診療所 | 内科 | 松尾2-17-34 | 098-880-9620 |
| いろのわクリニック | 内科、小児科、糖尿病内科(代謝内科)、脳神経内科、アレルギー科 | 那覇市泉崎2-7-2 | 098-855-2130 |